

PLANTA BAIXA DE REFORMA
Escala 1/100

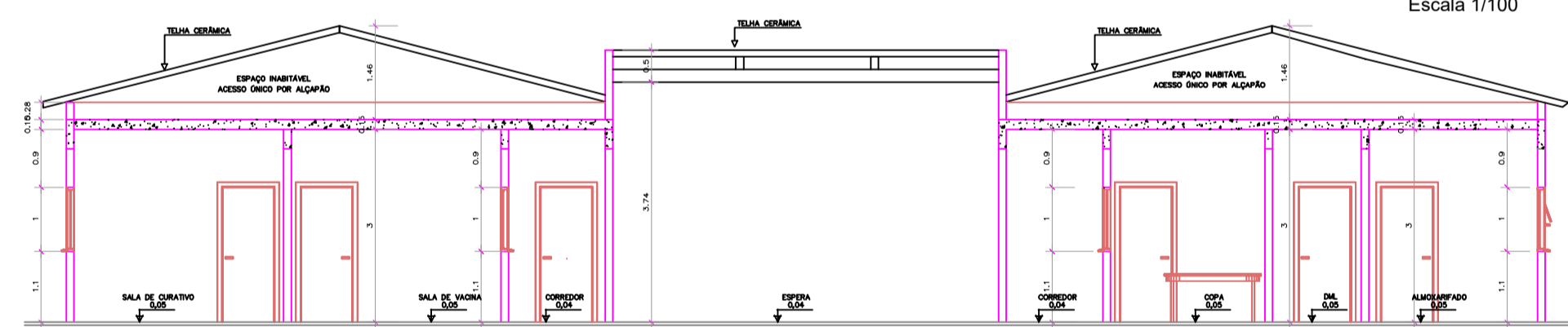

CORTE AA
Escala 1/100

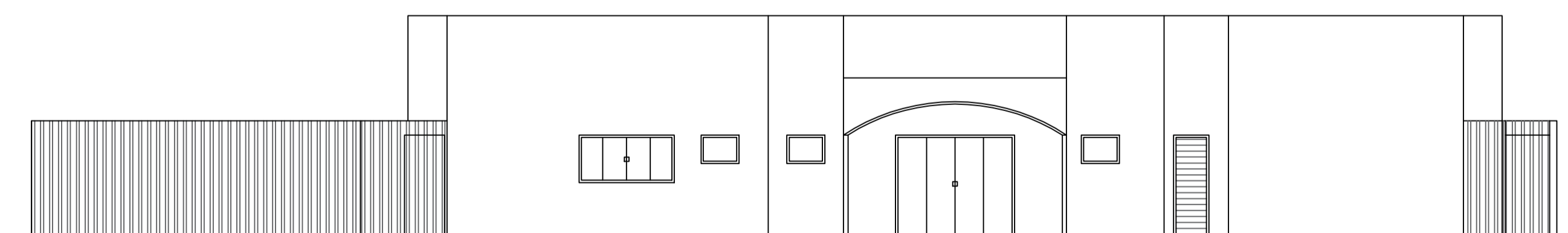

FACHADA FRONTAL
Escala 1/100

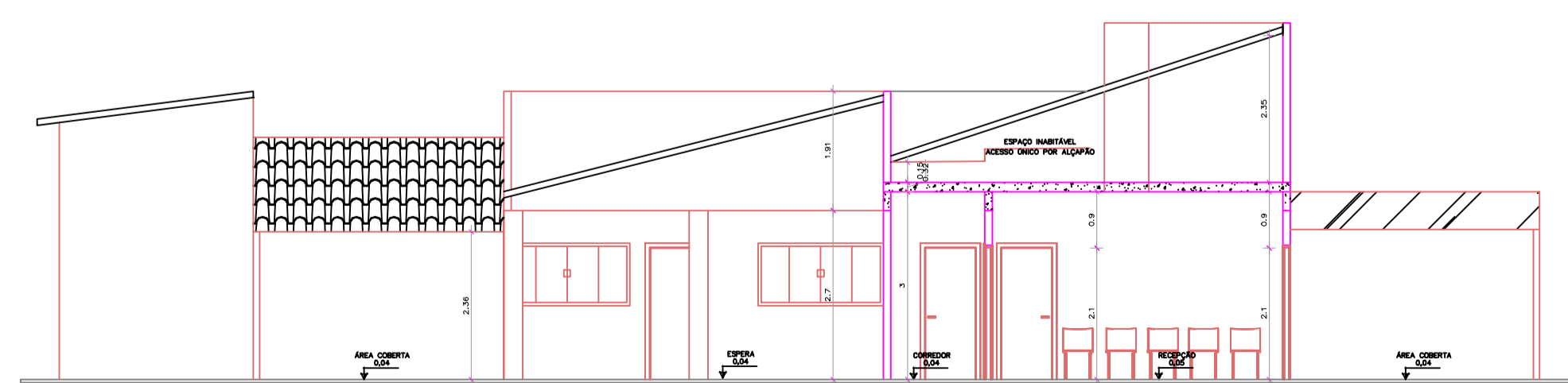

CORTE CC
Escala 1/100

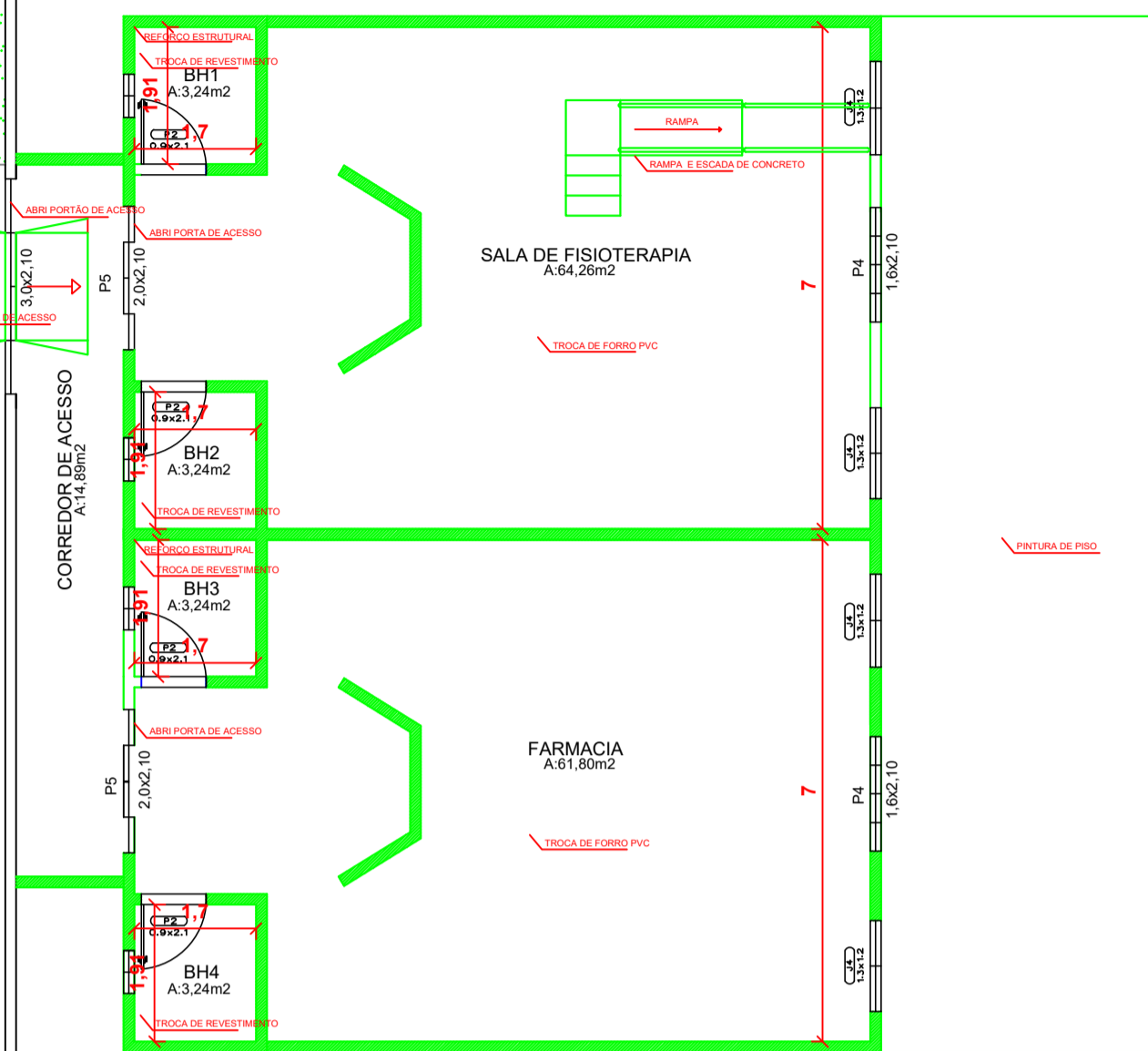

PLANTA DE COBERTURA
Escala 1/100

QUADRO DE ESQUADRIAS

J1	1,10X1,00 M
J2	0,80X0,60 M
J3	2,00X1,00 M
J4	1,30X1,20 M
P1	0,80X2,10 M
P2	0,90X2,10 M
P3	0,70X2,10 M
P4	1,6X2,10 M
P5	2,00X2,10 M
P6	3,00X2,10 M

PLANTA DE LOCAÇÃO
Escala 1/200

QUADRO DE ÁREAS

ÁREA CONSTRUÍDA	523,80 m ²
ÁREA DO TERRENO	742,00 m ²



PREFEITURA DE SÃO SIMÃO E ITAGUAÇU
RECONSTRUINDO A CONFIANÇA
Gestão 2023 - 2024

Projeto:	PROJETO ARQUITETÔNICO	Folha de N.º:	01/01
Descrição:			
PROJETO UBS - ITAGUAÇU			
Desenho:	WARMANY BRANCO DE SOUZA		
Local:	R.Onze, Qd.21, Centro - Itaguaçu Distrito de São Simão-GO		
Proprietário:	Município de São Simão Goiás CNPJ 02.056.778/0001-48		
Áreas:	Área construída: 523,80m ²	Escala:	INDICADA
		Data:	01/12/2023
Responsável Técnica:	WARMANY BRANCO DE SOUZA Engenheiro Civil: 1021839353AP-GO		
	Wallisson José de Freitas Prefeito municipal / ADM. 2023-2024		
REVISÃO 01			
Autenticações:			