

FACHADA PRINCIPAL  
ESCALA 1:50

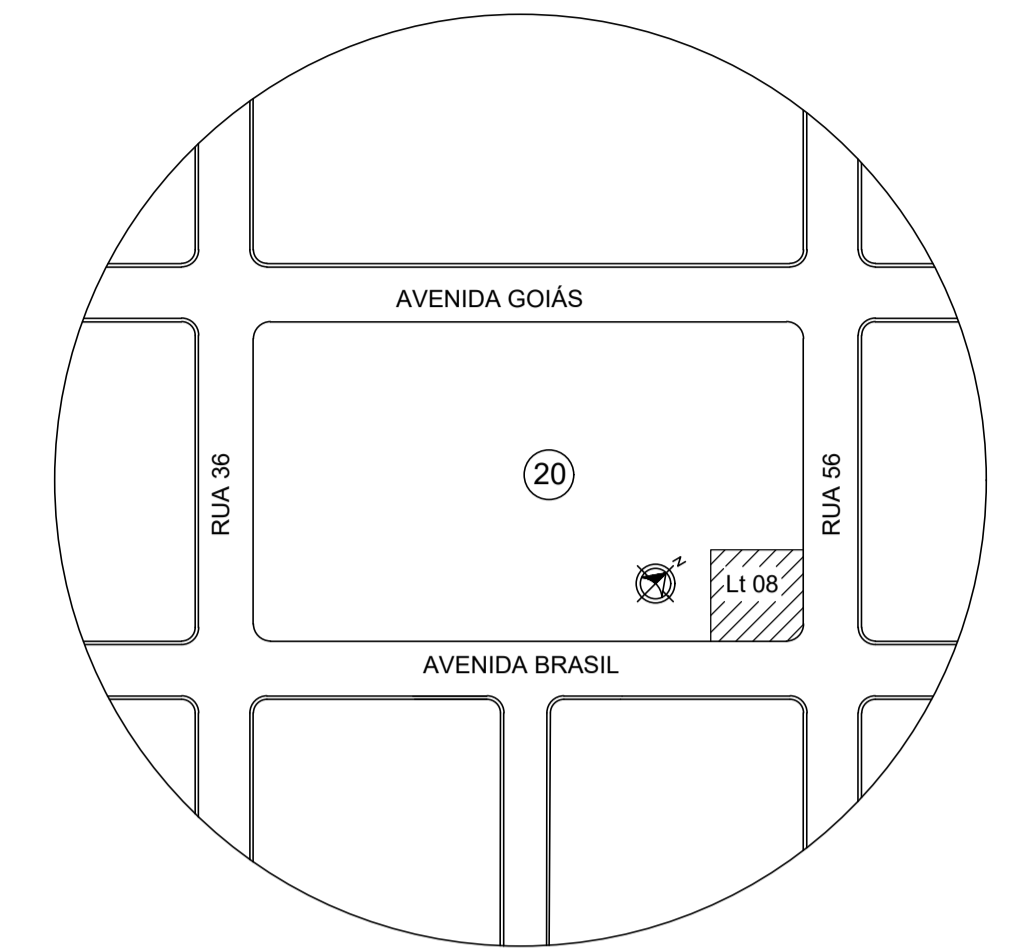

PLANTA SITUAÇÃO  
ESCALA 1:200

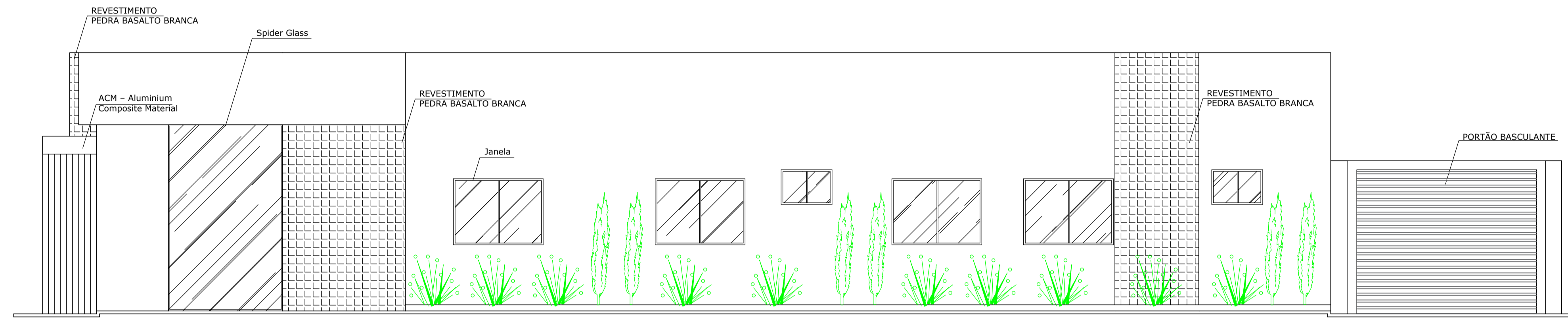

FACHADA LATERAL DIREITA  
ESCALA 1:50

QUADRO DE ÁREAS	
ÁREA CONSTRUÍDA	208,69m²
ÁREA DO TERRENO	611,50 m²

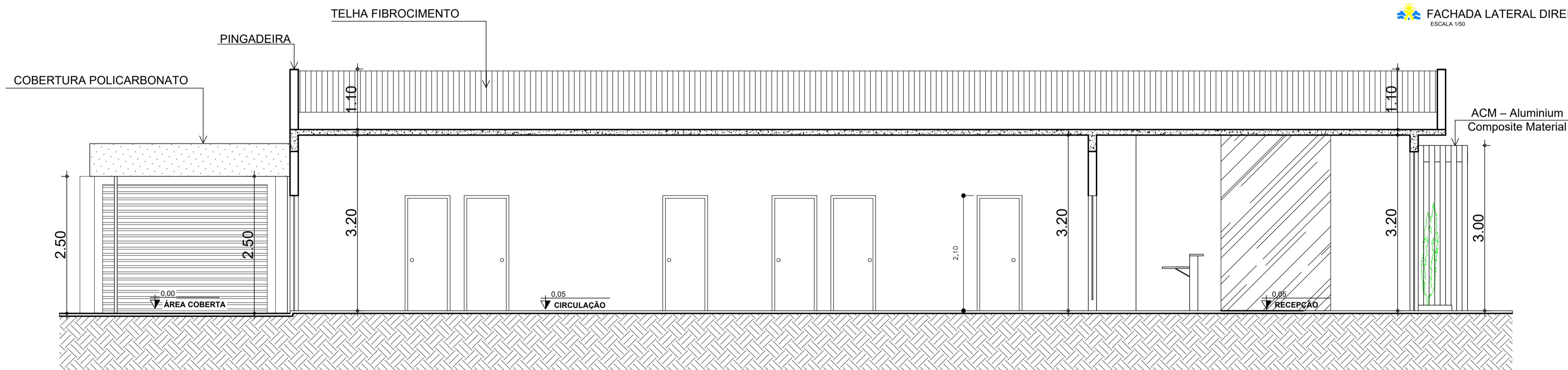

CORTE AA  
ESCALA 1:50

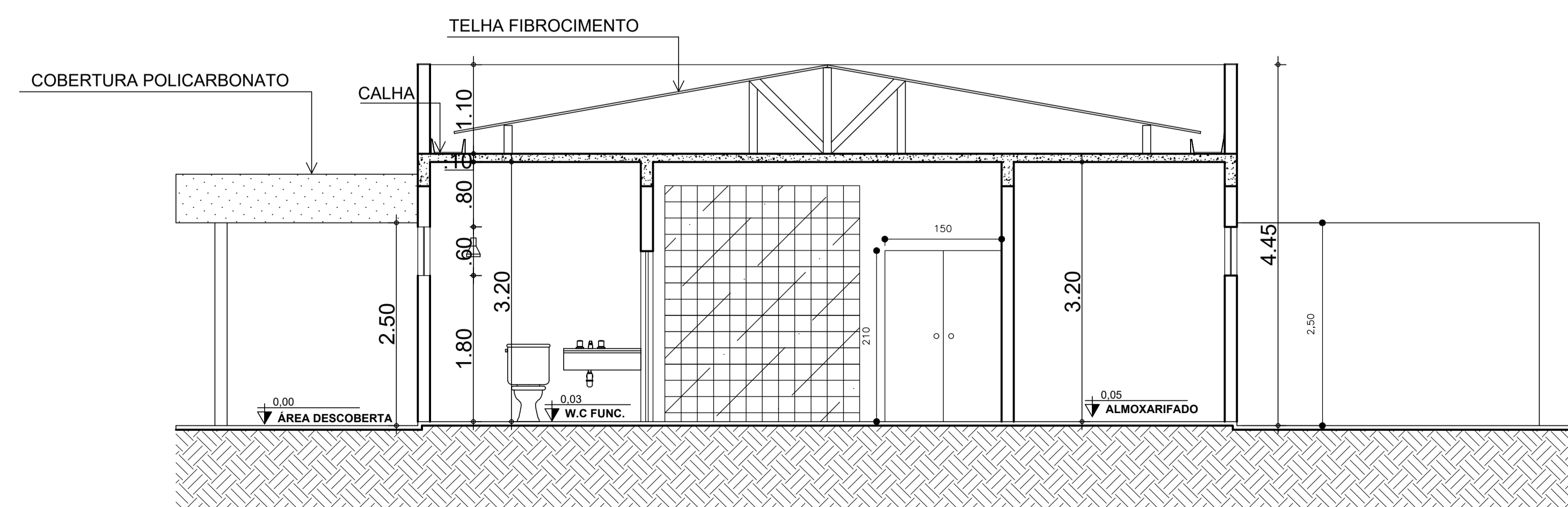

CORTE BB  
ESCALA 1:50



Projeto:	<b>PROJETO ARQUITETÔNICO</b>		Folha de N°:	<b>02/03</b>			
Descrição:	<b>PROJETO DE CONSTRUÇÃO DO LABORATÓRIO MUNICIPAL DE SÃO SIMÃO-GO</b>						
Projetista:	Felipe G.S.Camargos						
Local:	AV. Brasil, Qd 20, Lt 08, Centro - São Simão/GO						
Proprietário:	Município de São Simão Goiás CNPJ 02.056.778/0001-48						
Área Construída:	208,69 m²	Área do Terreno:	611,50 m²	Escala:	INDICADA	Data:	02/12/2021
Autor do Projeto:	Samilla Rita Silva Arq. e Urbanista CAU: 16.2757-0/GO		Proprietário:			Prefeitura Municipal de São Simão-GO ADM. 2021-2024	
Aprovação:							