

Lista de Materiais - Ramais	
Metas	
Registro de esgoto 1/2"	2,00
PVC 1/2" soltável	2,00
Cubas de tomada em PVC 1/2"	2,00
Joelho 90° soltável c/ rosca 20 mm x 1/2"	2,00
Adapt. solt. c/ flange fixo p. ox. d'água 20 mm x 1/2"	1,00
Adapt. solt. curto c/ bucha-rosca p. registro 20 mm x 1/2"	2,00
Joelho 90° soltável 20 mm	1,00
Tubos 20 mm	47,78 m
Alumínio	
Chuveiro 20 mm x 1/2"	8,00
Ducha higiênica 20 mm x 1/2"	9,00
Fornalha de Pia de Cozinha 25 mm x 1/2"	1,00
Fornalha de laboratório 25 mm x 1/2"	9,00
Vaso Sanitário p/ Válvula de Descarga de 1 1/2" 48 mm x 1 1/2"	9,00
Metas	
Registro de gaveta c/ canopla cromada 1 1/2"	9,00
Registro de pressão c/ canopla cromada 3/4"	8,00
Válvula de descarga baixa pressão 1 1/2"	9,00
PVC 1/2" soltável	
Bucha de espaço p/ vaso sanitário 1 1/2"	9,00
Engate flexível plástico 1/2 - 30cm	9,00
Tubo de descarga VDE 38 mm	9,00
Tubo de ligação - latão cromado c/ canopla p/ vaso Sa. 38 mm	9,00
PVC 1/2" soltável	
Luva soltável c/ rosca 25 mm x 3/4"	8,00
PVC 1/2" soltável	
Adapt. solt. c/ flange fixo p. ox. d'água 50 mm x 1 1/2"	1,00
Adapt. solt. curto c/ bucha-rosca p. registro 25 mm x 3/4"	8,00
50 mm x 1 1/2"	27,00
Bucha de redução solt. curta 25 mm x 20 mm	3,00
Curva 90° soltável 20 mm	3,00
25 mm	34,00
50 mm	2,00
Joelho 90° soltável 50 mm	7,00
Tubos 20 mm	7,72 m
25 mm	48,91 m
50 mm	25,15 m
18,90 soltável 25 mm	13,00
18 de redução 90° soltável 25 mm x 20 mm	5,00
União soltável 50 mm	8,00
PVC 1/2" soltável azul c/ bucha latão	
Joelho 90° soltável com bucha de latão 25 mm x 3/4"	9,00
Joelho de redução 90° soltável com bucha de latão 25 mm x 1/2"	18,00

Legenda	
	Alimentador Pressão
	Registro de Pressão com PVC soltável - RP
	Registro de gaveta c/canopla cromada c/PVC soltável - RG
	Válvula de descarga c/PVC soltável - VD

Legenda das indicações	
CH	Chuveiro - 25mm x 1/2"
DH	Ducha Higiênica - 25mm x 1/2"
LV	Lavatório com pedre de 90° - 25 mm - 1/2"
PLA	Pia de cozinha com pedre de 90° - 25 mm - 1/2"
RP	Registro de Pressão com PVC soltável - 25 mm - 3/4"
RG	Registro de gaveta c/canopla cromada c/PVC soltável - 1 1/2"
VD	Válvula de descarga c/PVC soltável - 1 1/2"
VS	Vaso Sanitário com válvula de descarga - 1 1/2"

Planta Hidraulica escala 1:50

PROJETO HIDRAULICO

Descrição do Objeto do Lote:
Reforma de Unidade de Atenção Especializada Em Saúde

Apellido Empreendimento:
 Reforma das Enfermarias Femininas do Hospital Municipal de São Simão-GO

Conteúdo: Planta Hidraulica Legendas Lista de Materiais Detalhes e Cortes	Folha de N° 01/03
--	-----------------------------

Local: **HOSPITAL MUNICIPAL DE SÃO SIMÃO**
 Avenida Brasil, Qd 20, Lt 1, Centro, São Simão-GO

Proprietário:
SAO SIMAO - FMS FUNDO MUNICIPAL DE SAUDE CNPJ 11.078.437/0001-64

Áreas: Terreno.....8114,81 m²
 Construída.....2210,63 m²
 Enfermarias Femininas (área de intervenção).....338,40 m²

Proprietário:
Jessica Drigo Gonzaga
São Simão-FMS Fundo Municipal de Saúde
 CNPJ 11.078.437/0001-64

Responsável Técnico Projeto:
Jessica Drigo Gonzaga
Jéssica Drigo Gonzaga
 Eng. Civil, CREA: 1013482220D-GO

Coordenadas Geográficas: 18°59'32.0"S 50°32'40.2"W	Escala: INDICADA	Data: 05/06/2021	Revisão: --
--	----------------------------	----------------------------	-----------------------

Autenticações:

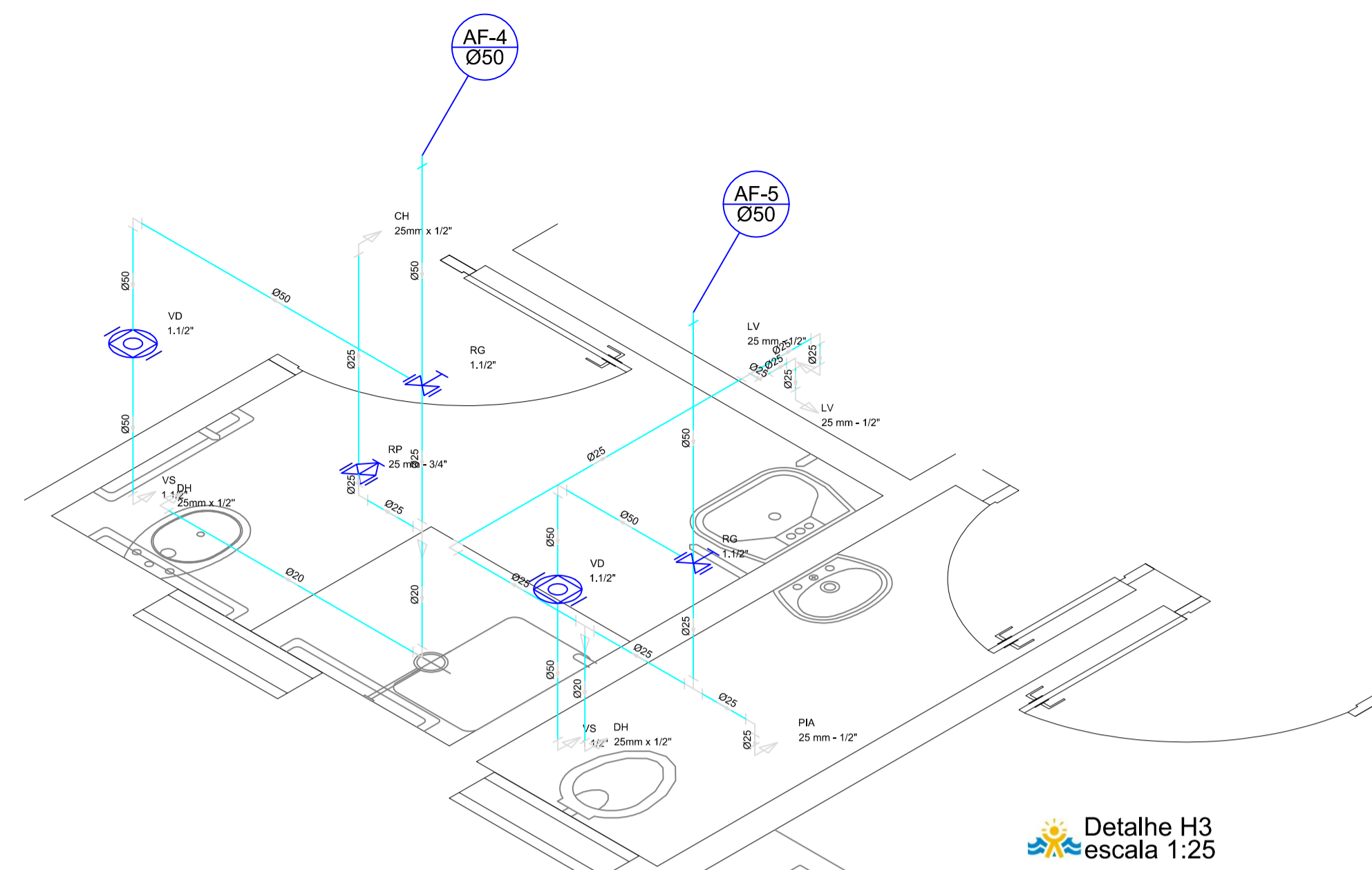

Detalhe H3
escala 1:25

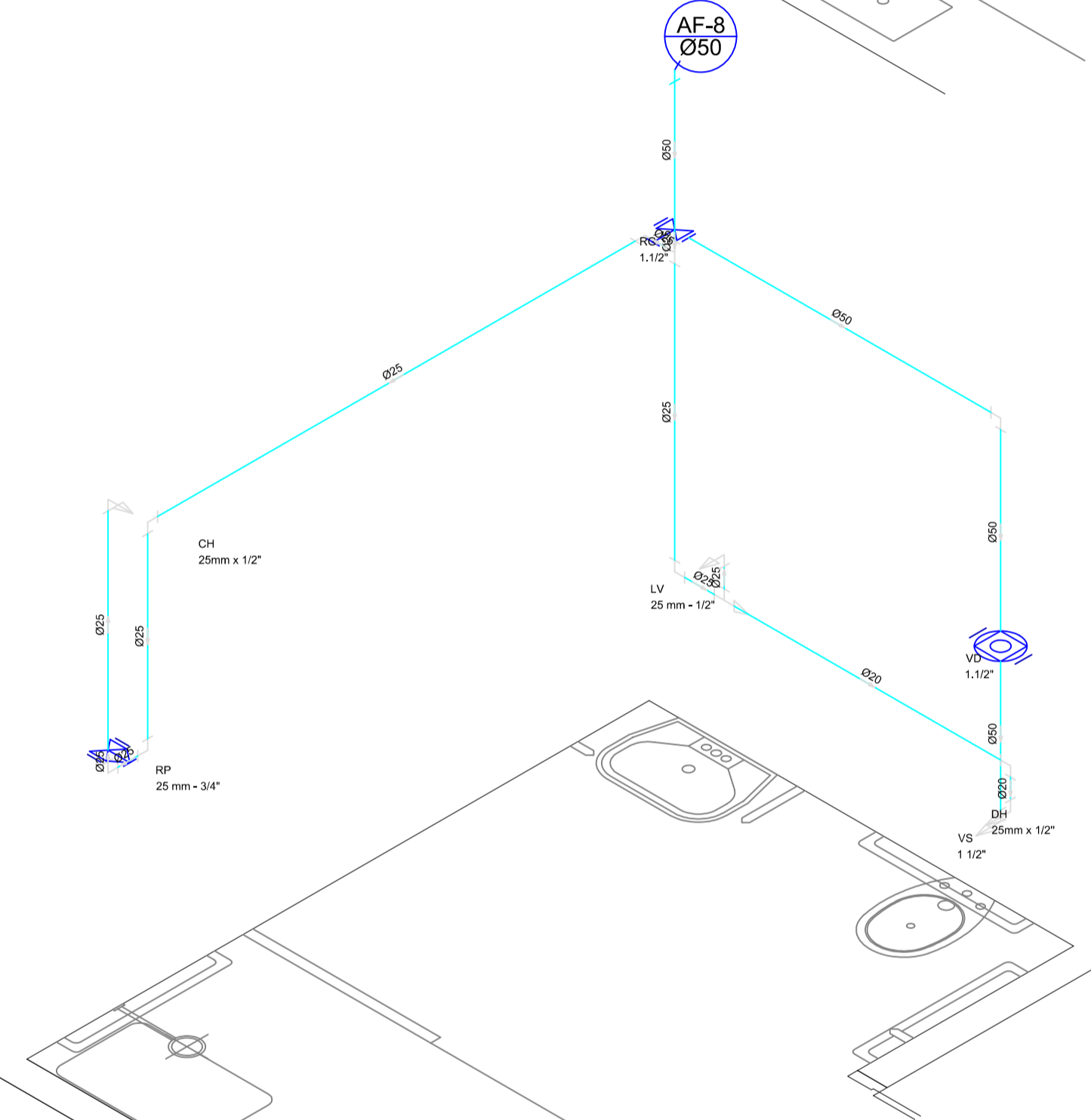

Detalhe H4/H6
escala 1:25

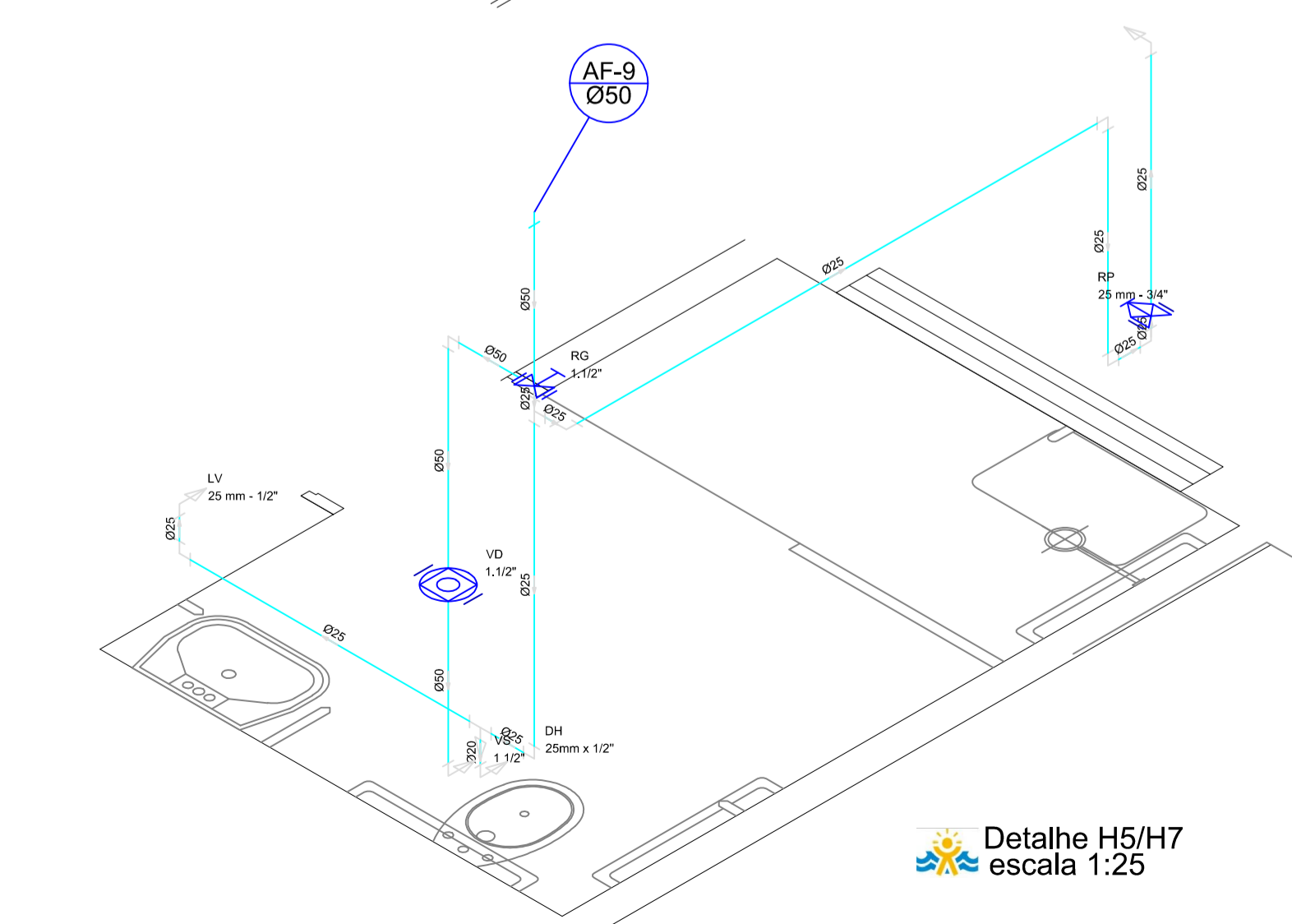

Detalhe H5/H7
escala 1:25

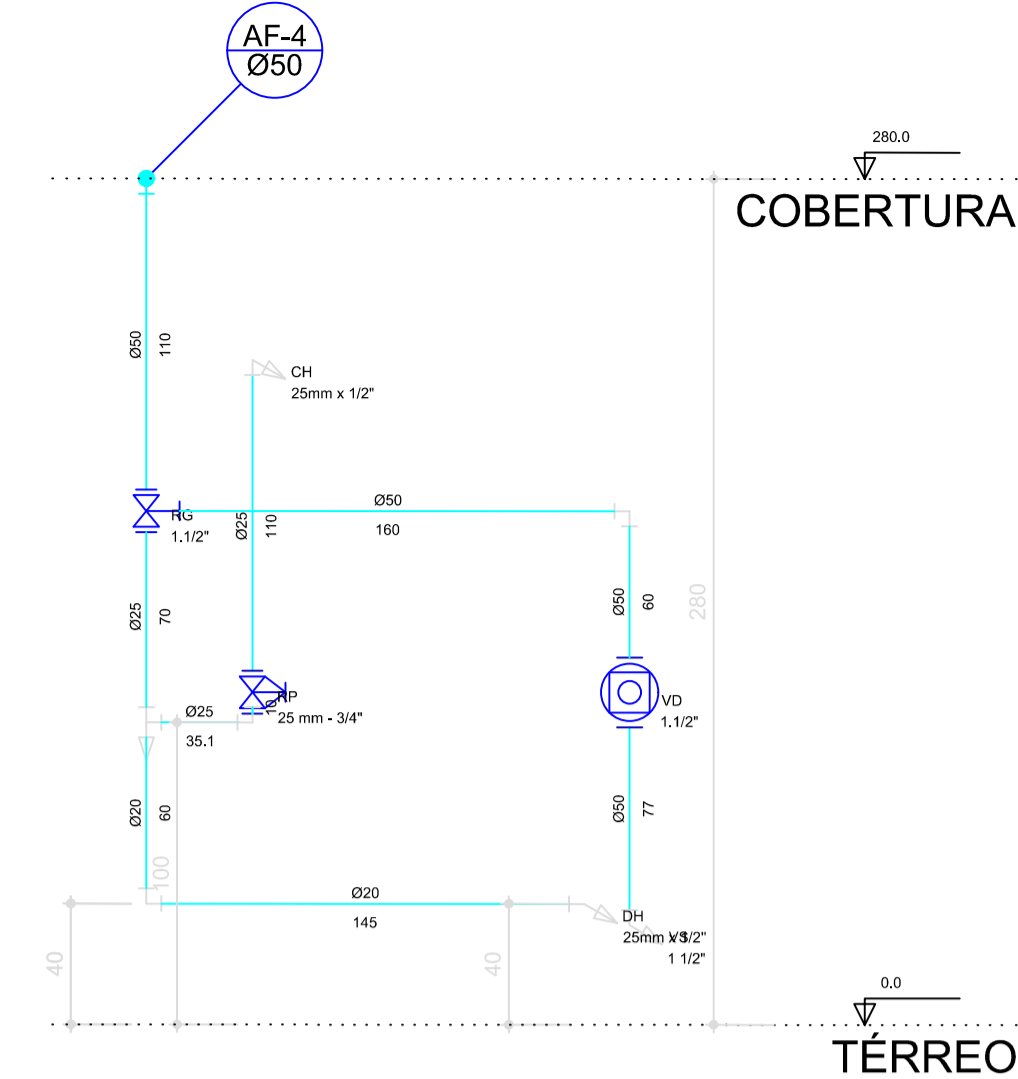

Corte C3
escala 1:25

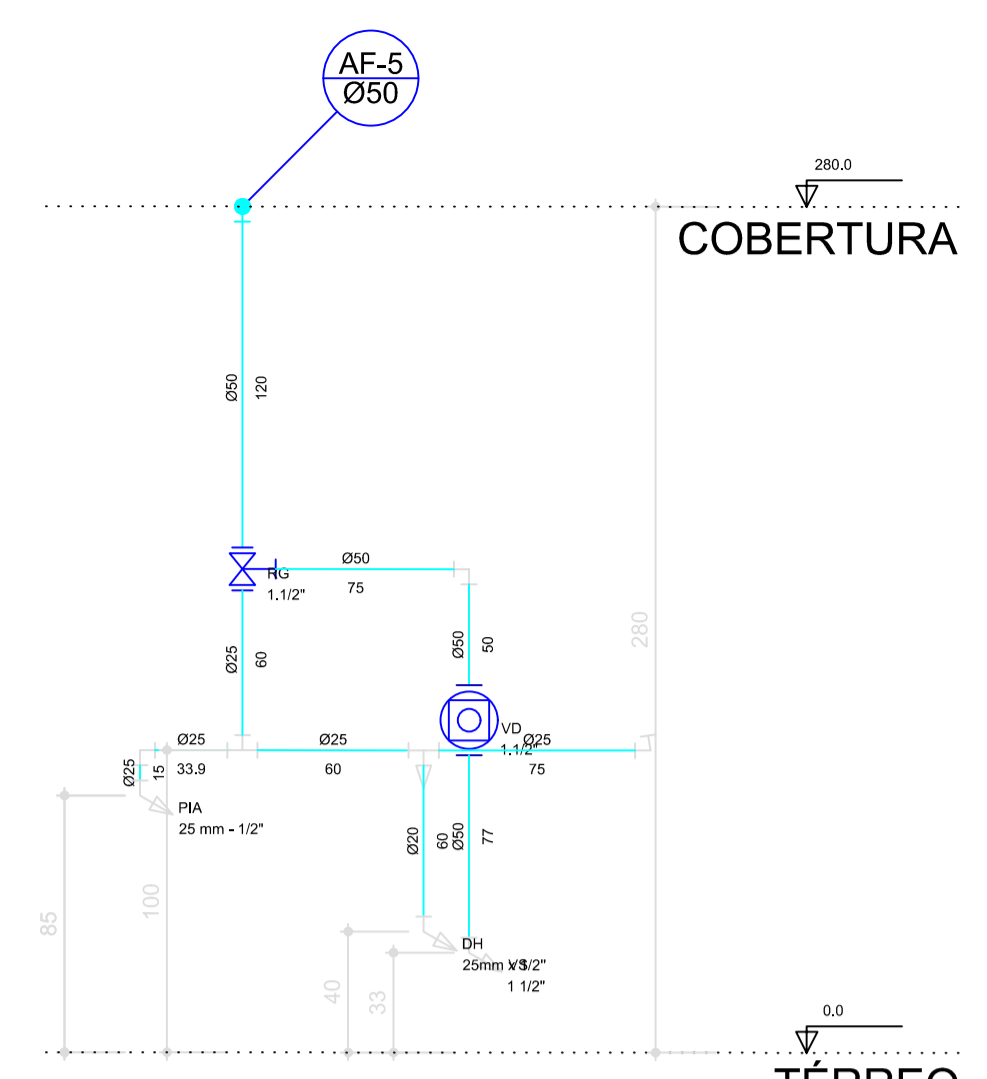

Corte C4
escala 1:25

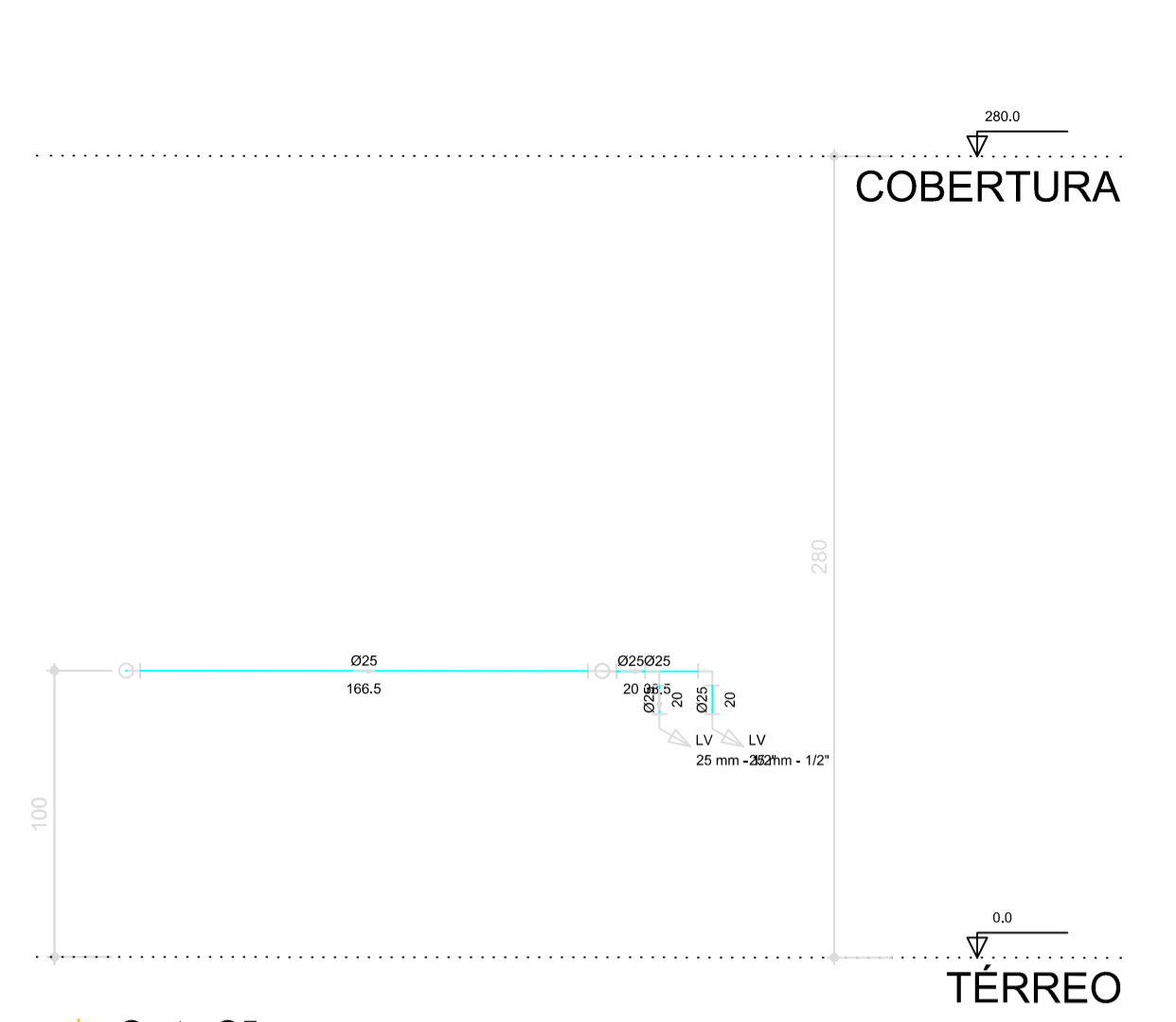

Corte C5
escala 1:25

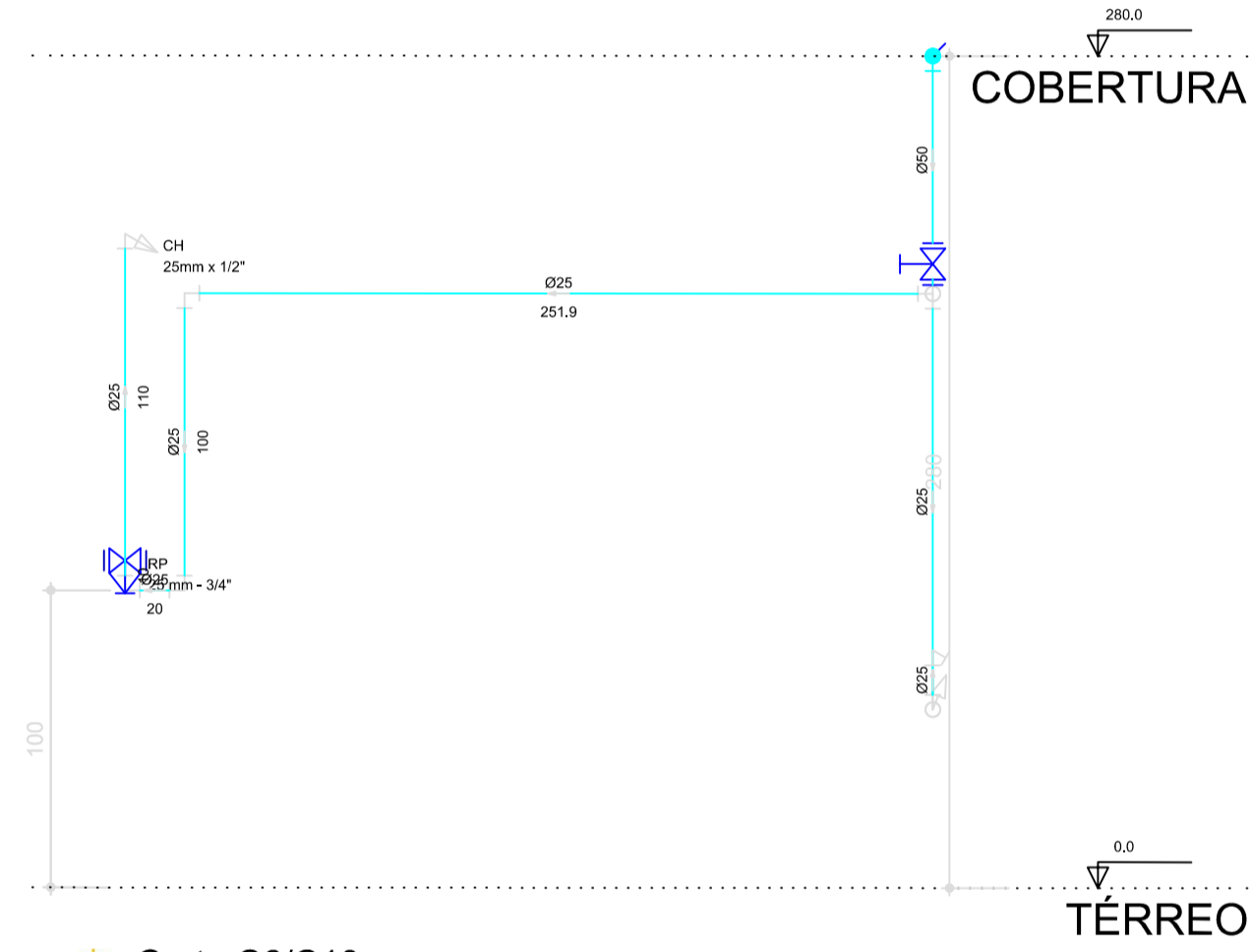

Corte C6/C10
escala 1:25

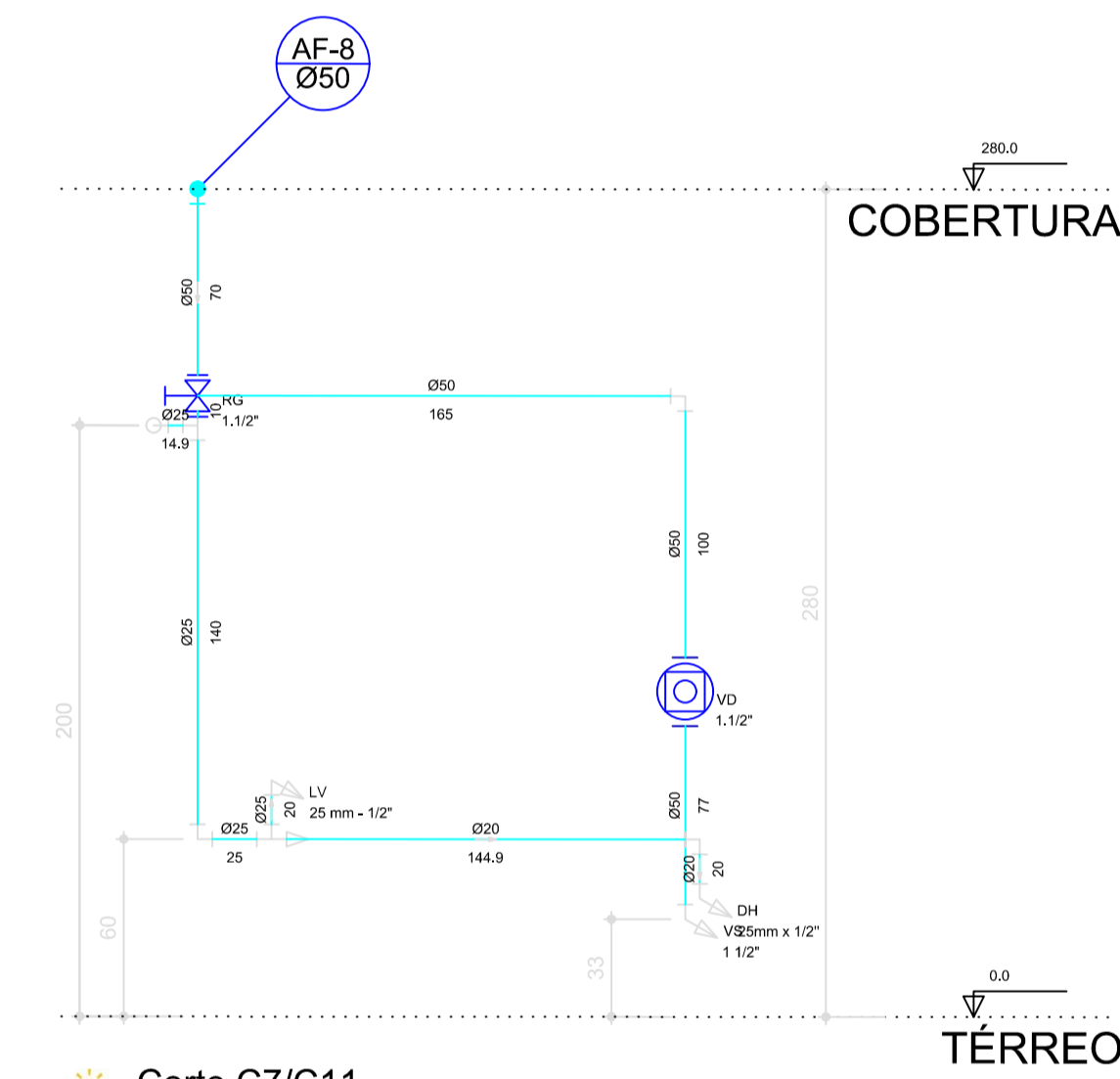

Corte C7/C11
escala 1:25

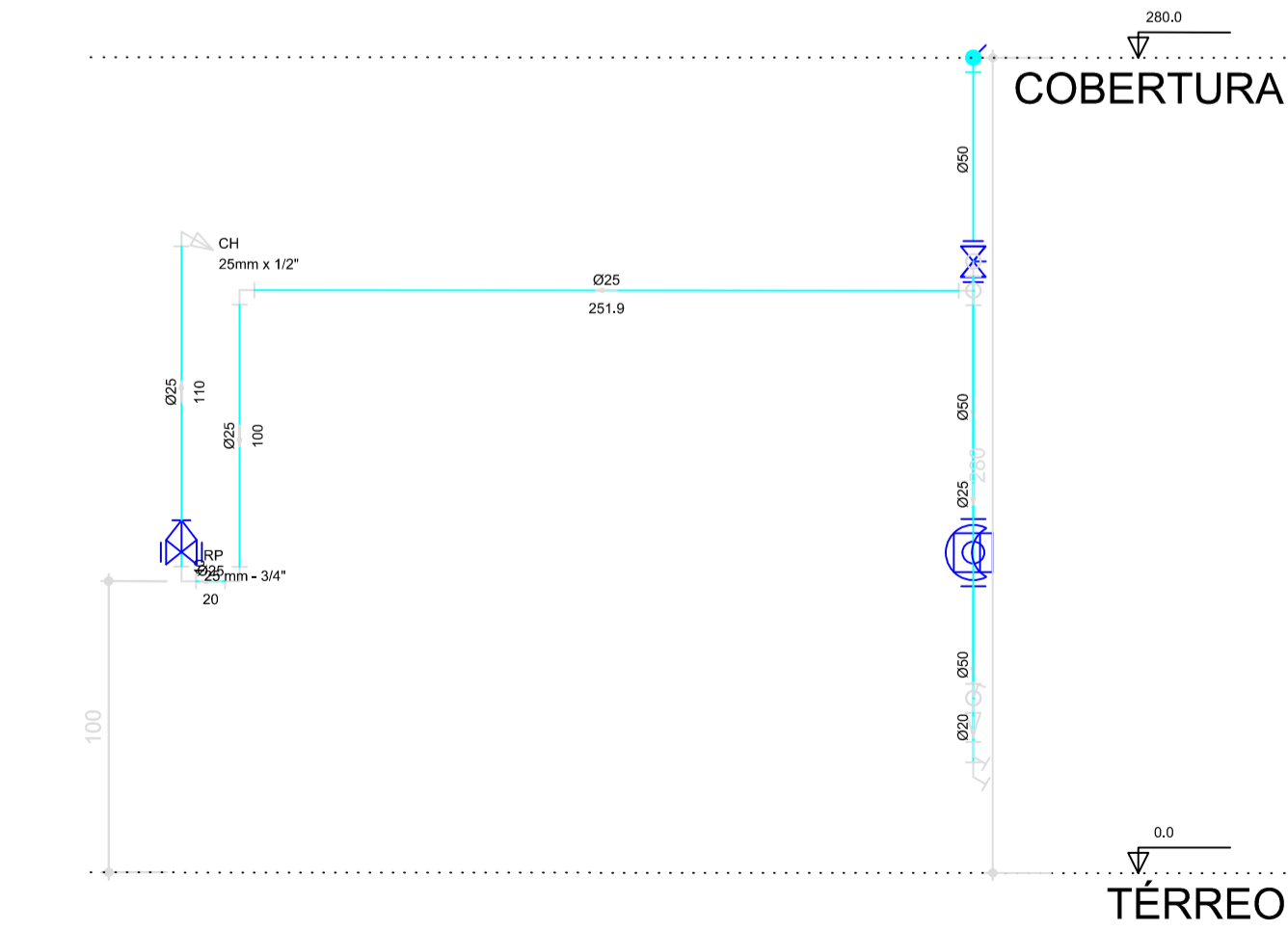

Corte C8/C12
escala 1:25

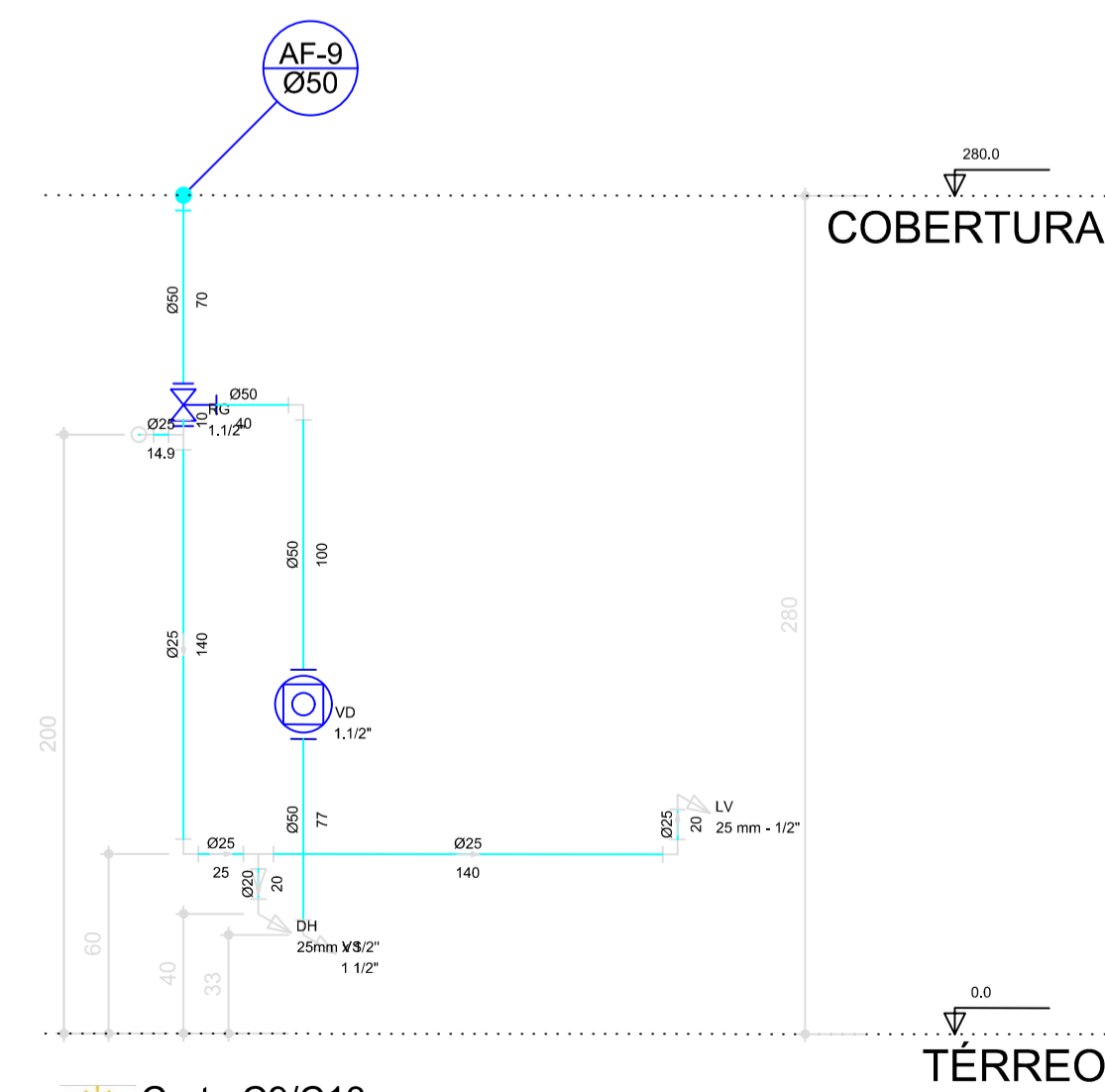

Corte C9/C13
escala 1:25

Legenda	
	Alimentador Predial
	Registro de Pressão com PVC solável - RP
	Registro de gaveta c/anoção cromada c/PVC solável - RG
	Válvula de descarga c/PVC solável - VD

Legenda das indicações	
CH	Chuveiro - 25mm x 1/2"
DH	Ducha Higiênica - 25mm x 1/2"
LV	Lavatório com pedão de 90° - 25 mm - 1/2"
PIA	Pia de cozinha com pedão de 90° - 25 mm - 1/2"
RP	Registro de Pressão com PVC solável - 25 mm - 3/4"
RG	Registro de gaveta c/anoção cromada c/PVC solável - 1.1/2"
VD	Válvula de descarga c/PVC solável - 1.1/2"
VS	Vaso Sanitário com válvula de descarga - 1.1/2"



PROJETO HIDRAULICO

Reforma de Unidade de Atenção Especializada Em Saúde

Apelido Empreendimento: Reforma das Enfermarias Femininas do Hospital Municipal de São Simão-GO

Conteúdo: Detalhes e Cortes Legendas	Folha de N° 02/03
Local: HOSPITAL MUNICIPAL DE SÃO SIMÃO Avenida Brasil, Qd 20, Lt 1, Centro, São Simão-GO	
Proprietário: SAO SIMAO - FMS FUNDO MUNICIPAL DE SAUDE CNPJ 11.078.437/0001-64	
Áreas: Terreno.....8114,81 m² Construída.....2210,63 m² Enfermarias Femininas (área de intervenção).....338,40 m²	
Proprietário: <i>Luiz Roberto Puxeto</i> São Simão-FMS Fundo Municipal de Saúde CNPJ 11.078.437/0001-64	Responsável Técnico Projeto: <i>Jéssica Drigo Gonzaga</i> Eng. Civil, CREA: 1013482220D-GO
Coordenadas Geográficas: 18°59'32.0"S 50°32'40.2"W	Escala: INDICADA
Data: 05/06/2021	Revisão: --
Autenticações:	

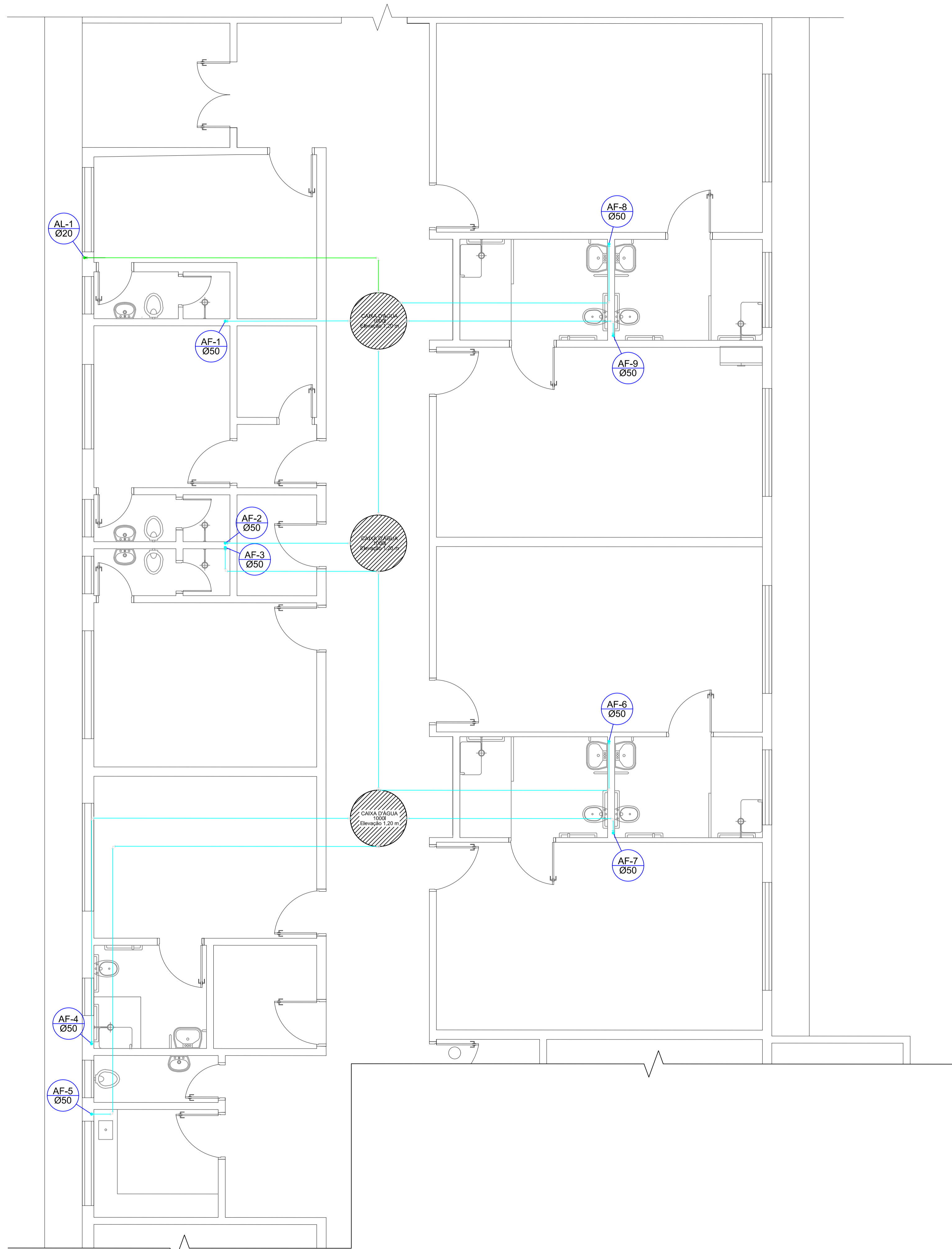

Planta Barrilete
escala 1:50

Lista de Materiais - Barrilete	
Alimentação:	
PVC rígido esbôvel	
Adapt. esq. Ø 1/2" Bunge fure pr. co. d'água	2 ps
20 mm - 1/2"	3 ps
Joelho 90° esbôvel	3 ps
20 mm	
Tubos	8,82 m
20 mm	
Apuração:	
PVC rígido esbôvel	
Adapt. esq. Ø 1/2" Bunge fure pr. co. d'água	3 ps
50 mm - 1/2"	
Curva 90° esbôvel	20 ps
50 mm	
Tubos	8,20 m
20 mm	
50 mm	28,58 m
Reservatório Cilíndrico	
Polietileno 1000L	2 ps

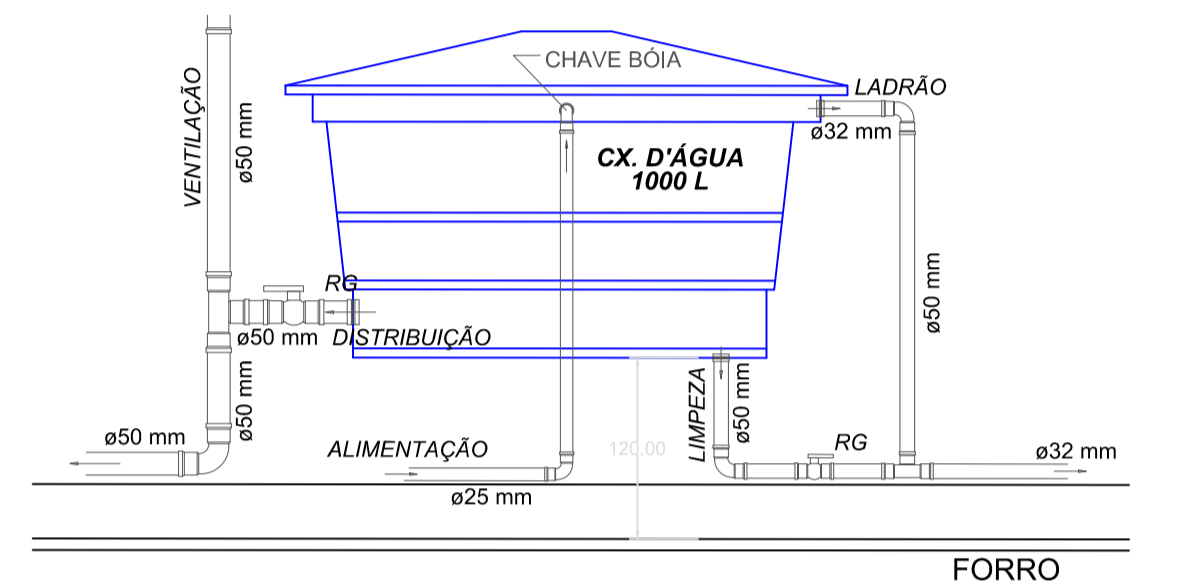

Detalhe Caixa D'água
s/ escala



PREFEITURA DE
SÃO SIMÃO

Projeto:
PROJETO HIDRAULICO

Descrição do Objeto do Lote:
Reforma de Unidade de Atenção Especializada Em Saúde

Apelido Empreendimento:
Reforma das Enfermarias Femininas do Hospital Municipal de São Simão-GO

Conteúdo: Planta Barrilete Lista de Materiais Detalhe Caixa D'Água	Folha de N°: 03/03
Local: HOSPITAL MUNICIPAL DE SÃO SIMÃO Avenida Brasil, Qd 20, Lt 1, Centro, São Simão-GO	
Proprietário: SAO SIMAO - FMS FUNDO MUNICIPAL DE SAUDE CNPJ 11.078.437/0001-64	
Áreas: Terreno.....8114,81 m² Construída.....2210,63 m² Enfermarias Femininas (área de intervenção).....338,40 m²	
Proprietário: <i>Jessica Drigo Gonçaga</i> São Simão-FMS Fundo Municipal de Saúde CNPJ 11.078.437/0001-64	Responsável Técnico Projeto: <i>Jessica Drigo Gonçaga</i> Jéssica Drigo Gonçaga Eng. Civil, CREA: 1013482220D-GO
Coordenadas Geográficas: 18°59'32.0"S 50°32'40.2"W	Escala: INDICADA
Data: 05/06/2021	Revisão: --
Autenticações:	