

FACHADA HOSPITAL  
ESCALA 1:200

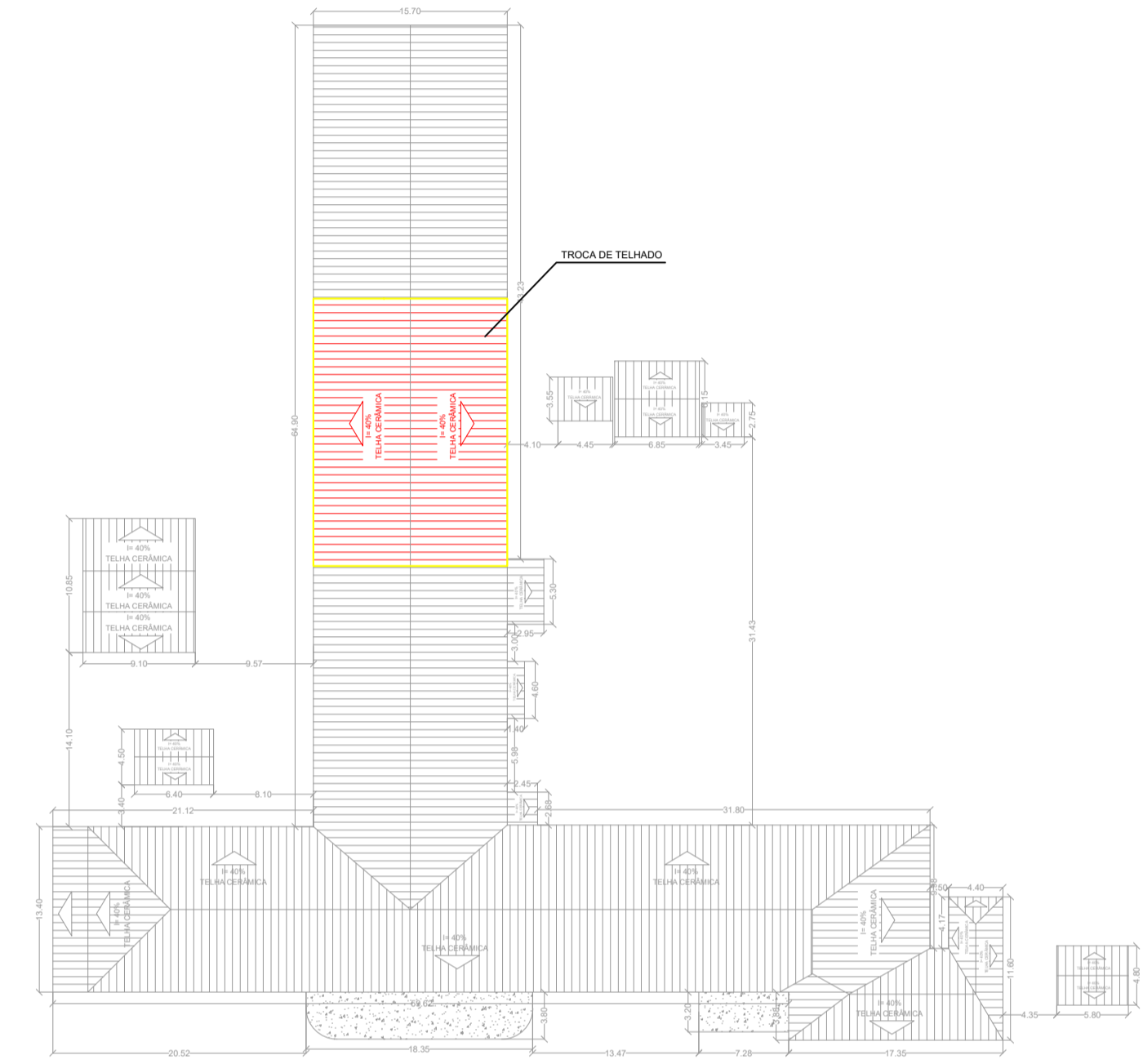

PLANTA DE COBERTURA HOSPITAL  
ESCALA 1:500



PLANTA DE SITUAÇÃO DO HOSPITAL  
ESCALA 1:2000

| LEGENDA DE ESQUADRIAS |               |                                      |         |                  |                                         |
|-----------------------|---------------|--------------------------------------|---------|------------------|-----------------------------------------|
| PORTAS/PORTÕES        |               |                                      | JANELAS |                  |                                         |
| Item                  | Dimensões (m) | Descrição/Material                   | Item    | Dimensões (m)    | Descrição/Material                      |
| P1                    | 0,60 x 0,90   | 1 folha, de abrir, madeira           | J1      | 0,60 x 0,60/1,90 | vitro, basculante, vidro/aço            |
| P2                    | 0,60 x 2,10   | 1 folha, de abrir, madeira           | J2      | 0,90 x 0,60/1,90 | vitro, basculante, vidro/aço            |
| P3                    | 0,70 x 2,10   | 1 folha, de abrir, madeira           | J3      | 0,90 x 1,50/1,00 | vitro, basculante, vidro/aço            |
| P4                    | 0,80 x 2,10   | 1 folha, de abrir, madeira           | J4      | 1,70 x 1,50/1,00 | guichê, fixo, vidro/aço                 |
| P5                    | 0,90 x 2,10   | 1 folha, de abrir, madeira           | J5      | 2,10 x 0,60/2,00 | 3 folhas, maximer, vidro/aço            |
| P6                    | 1,40 x 2,10   | 2 folhas, de abrir, madeira          | J6      | 2,90 x 1,25/1,10 | 4 folhas, de correr, vidro/aço          |
| P7                    | 1,40 x 2,65   | 1 folha, de correr, metálica         | J7      | 3,00 x 1,55/1,10 | 4 folhas, de correr, vidro/aço          |
| P8                    | 3,50 x 2,65   | 4 folhas, de correr, vidro           | J8      | 0,90 x 0,50/1,20 | guichê, 2 folhas, de abrir, madeira     |
| P9                    | 1,60 x 2,00   | 2 folhas, de abrir, madeira          | J9      | 0,90 x 0,30/2,20 | vitro, basculante, vidro/aço            |
| P10                   | 0,90 x 2,10   | 1 folha, de abrir, vidro             | J10     | 0,80 x 0,60/1,00 | guichê, 2 folhas, de abrir, madeira     |
| P11                   | 1,45 x 2,10   | 2 folhas, de abrir, vidro            | J11     | 1,10 x 0,90/1,10 | veneziana, 2 folhas, de abrir, metálica |
| P12                   | 0,60 x 2,10   | 1 folha, de abrir, vidro             | J12     | 0,80 x 0,60/1,80 | maxim ar, 1 folha, alumínio/vidro       |
| P13                   | 1,80 x 2,10   | 2 folhas, de correr, metálica        | J13     | 1,60 x 0,60/1,80 | maxim ar, 2 folhas, alumínio/vidro      |
| P14                   | 3,25 x 2,05   | 2 folhas, de abrir, metálica         | J14     | 1,80 x 1,30/1,10 | 4 folhas, de correr, alumínio/vidro     |
| P15                   | 2,00 x 2,10   | 2 folhas, de abrir, metálica         | J15     | 2,30 x 1,30/1,10 | 4 folhas, de correr, alumínio/vidro     |
| P16                   | 2,25 x 2,10   | 2 folhas, de abrir, metálica         |         |                  |                                         |
| P17                   | 1,50 x 2,10   | 1 folha, de correr, metálica         |         |                  |                                         |
| P18                   | 1,45 x 2,10   | 2 folhas, de abrir, metálica         |         |                  |                                         |
| P19                   | 4,00 x 2,05   | portão, 1 folha, de correr, metálica |         |                  |                                         |
| P20                   | 5,00 x 2,05   | portão, 1 folha, de correr, metálica |         |                  |                                         |
| P21                   | 2,00 x 2,10   | 2 folhas, de abrir, madeira          |         |                  |                                         |
| P22                   | 0,85 x 2,10   | 1 folha, de abrir, metálica          |         |                  |                                         |

**PROJETO ARQUITETÔNICO**

Reforma de Unidade de Atenção Especializada Em Saúde

Reforma das Enfermarias Femininas do Hospital Municipal de São Simão-GO

Conteúdo: **Planta Baixa Hospital** **Planta de Cobertura** **Folha de N° 01/02**

Local: HOSPITAL MUNICIPAL DE SÃO SIMÃO  
Avenida Brasil, Qd 20, Lt 1, Centro, São Simão-GO

Proprietário: SAO SIMAO - FMS FUNDO MUNICIPAL DE SAUDE CNPJ 11.078.437/0001-64

Áreas: Terreno.....8114,81 m²  
Construída.....2210,63 m²  
Enfermarias Femininas (área de intervenção).....359,67 m²

Proprietário: *Kaiz Juliana Luixos*  
São Simão-FMS Fundo Municipal de Saúde CNPJ 11.078.437/0001-64

Responsável Técnico Projeto: *Jéssica Drigo Gonzaga*  
Jéssica Drigo Gonzaga Eng. Civil, CREA: 101348220D-GO

Coordenadas Geográficas: 18°59'32.0"S 50°32'40.2"W Escala: INDICADA Data: 21/06/2021 Revisão: --

Autenticações:



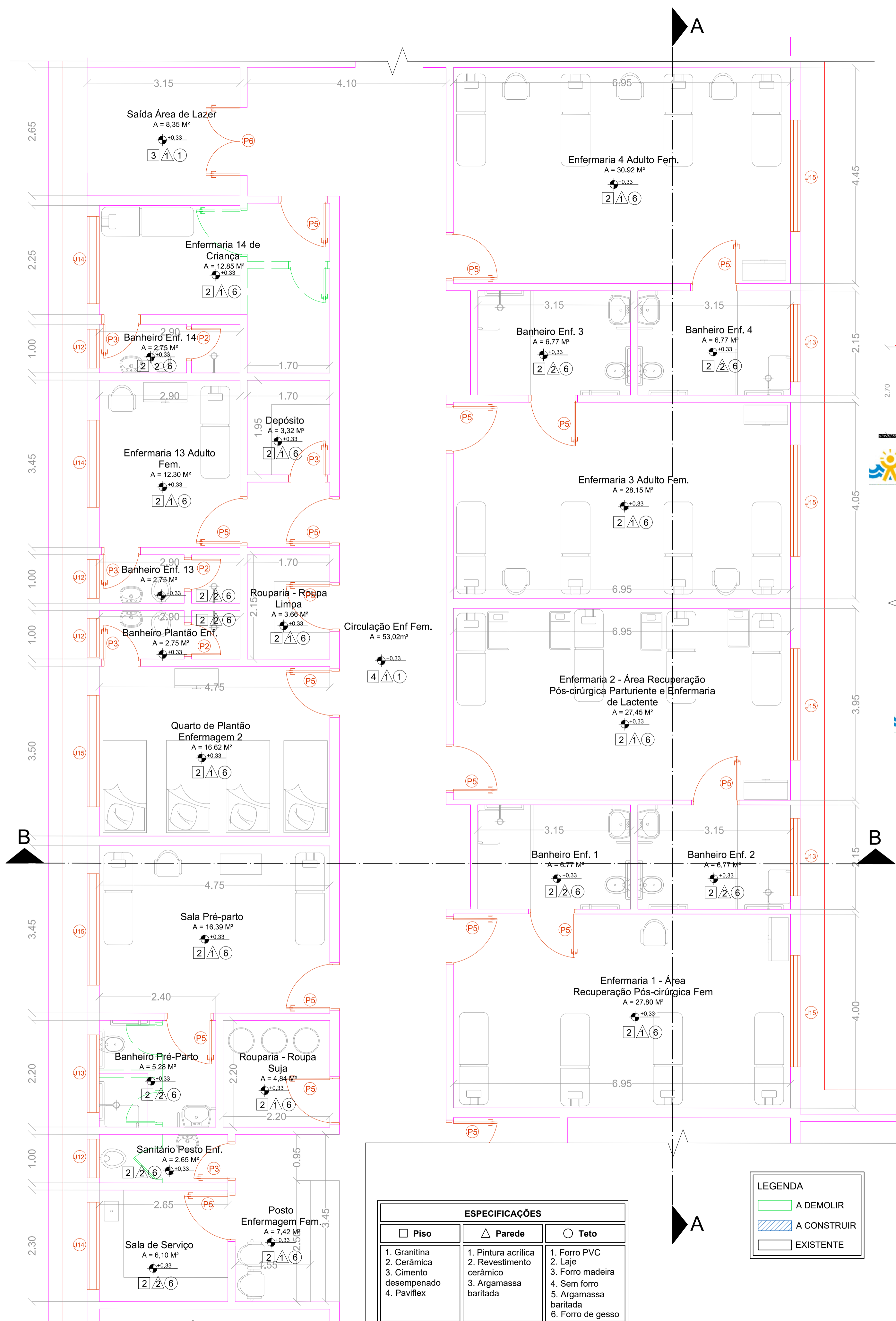

| LEGENDA DE ESQUADRIAS |               |                            |         |                  |                                     |
|-----------------------|---------------|----------------------------|---------|------------------|-------------------------------------|
| PORTAS                |               |                            | JANELAS |                  |                                     |
| Item                  | Dimensões (m) | Descrição/Material         | Item    | Dimensões (m)    | Descrição/Material                  |
| P1                    | 0,60 x 0,90   | 1 folha, de abrir, madeira | J12     | 0,80 x 0,60/1,80 | maxim ar, 1 folha, alumínio/vidro   |
| P2                    | 0,60 x 2,10   | 1 folha, de abrir, madeira | J13     | 1,60 x 0,60/1,80 | maxim ar, 2 folhas, alumínio/vidro  |
| P3                    | 0,70 x 2,10   | 1 folha, de abrir, madeira | J14     | 1,80 x 1,30/1,10 | 4 folhas, de correr, alumínio/vidro |
| P4                    | 0,80 x 2,10   | 1 folha, de abrir, madeira | J15     | 2,30 x 1,30/1,10 | 4 folhas, de correr, alumínio/vidro |
| P5                    | 0,90 x 2,10   | 1 folha, de abrir, madeira |         |                  |                                     |

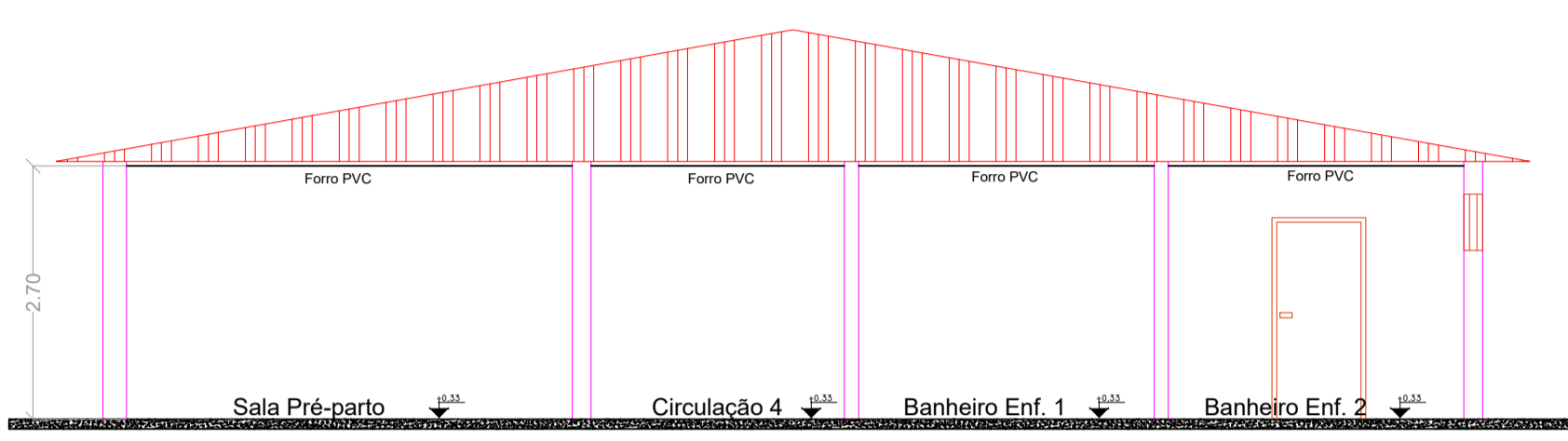

**CORTE BB ENFERMARIA FEMININA**  
ESCALA 1:75

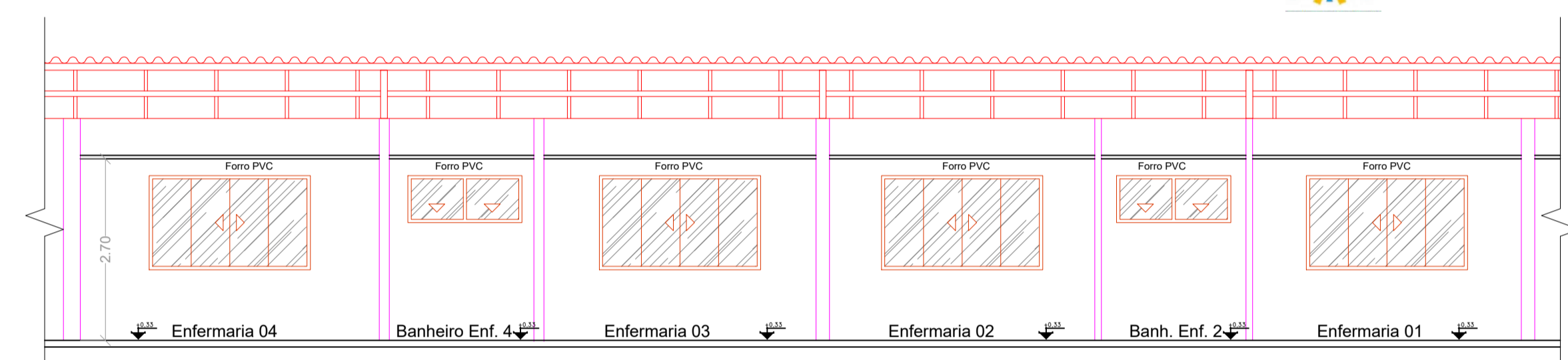

**CORTE AA ENFERMARIA FEMININA**  
ESCALA 1:75

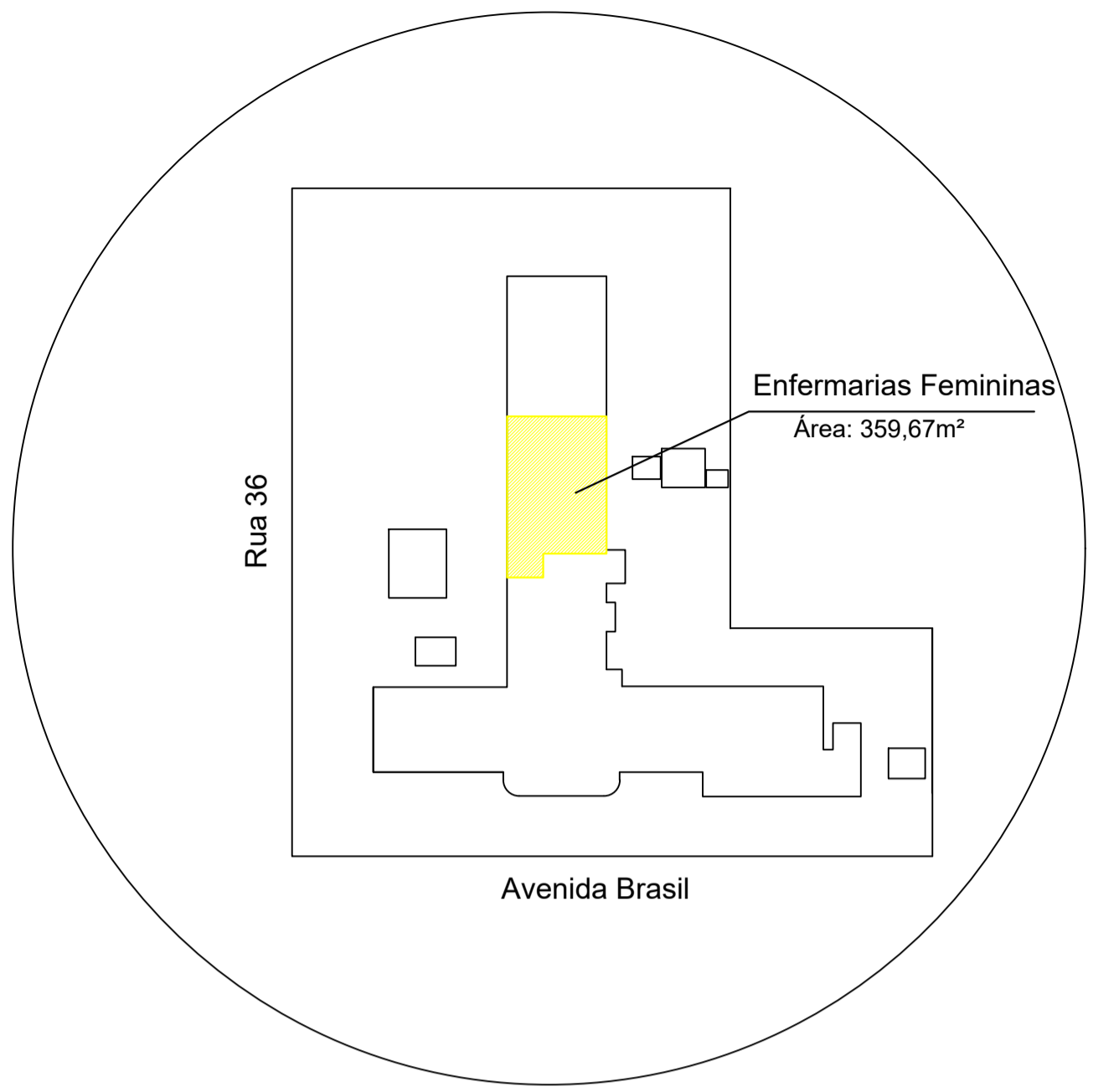

**IMPLANTAÇÃO ENFERMIARIAS FEMININAS**  
ESCALA 1:1000

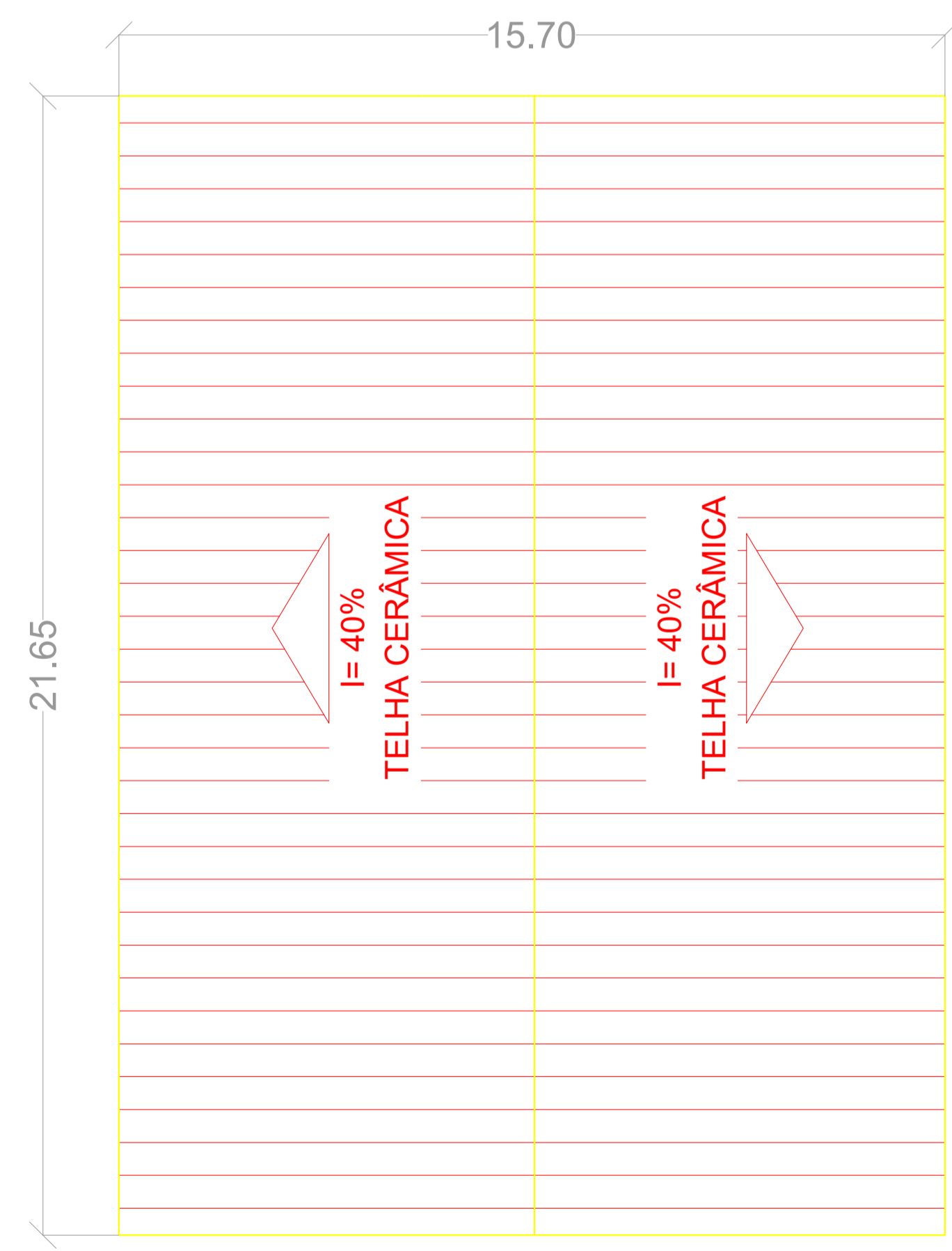

**PLANTA DE COBERTURA ENFERMIARIAS FEMININAS**  
ESCALA 1:100

| ESPECIFICAÇÕES         |                          |                       |
|------------------------|--------------------------|-----------------------|
| Piso                   | Parede                   | Teto                  |
| 1. Granitina           | 1. Pintura acrílica      | 1. Forro PVC          |
| 2. Cerâmica            | 2. Revestimento cerâmico | 2. Laje               |
| 3. Cimento desempenado | 3. Argamassa baritada    | 3. Forro madeira      |
| 4. Paviflex            |                          | 4. Sem forro          |
|                        |                          | 5. Argamassa baritada |
|                        |                          | 6. Forro de gesso     |

| LEGENDA |             |
|---------|-------------|
|         | A DEMOLIR   |
|         | A CONSTRUIR |
|         | EXISTENTE   |

**PROJETO ARQUITETÔNICO**

Descrição do Objeto do Lote:  
**Reforma de Unidade de Atenção Especializada em Saúde**

Apelido Empreendimento:  
Reforma das Enfermarias Femininas do Hospital Municipal de São Simão-GO

|                                                                                           |                                                           |                             |
|-------------------------------------------------------------------------------------------|-----------------------------------------------------------|-----------------------------|
| Conteúdo: <b>Planta Baixa Enfermarias Femininas</b><br><b>Corte AA</b><br><b>Corte BB</b> | Legendas <b>Implantação</b><br><b>Planta de Cobertura</b> | Folha de N°<br><b>02/02</b> |
|-------------------------------------------------------------------------------------------|-----------------------------------------------------------|-----------------------------|

Local: **HOSPITAL MUNICIPAL DE SÃO SIMÃO**  
Avenida Brasil, Qd 20, Lt 1, Centro, São Simão-GO

Proprietário:  
**SAO SIMAO - FMS FUNDO MUNICIPAL DE SAUDE** CNPJ 11.078.437/0001-64

Áreas: Terreno.....8114,81 m²  
Construída.....2210,63 m²  
Enfermarias Femininas (área de intervenção).....359,67 m²

Proprietário:  
**São Simão-FMS Fundo Municipal de Saúde**  
CNPJ 11.078.437/0001-64

Responsável Técnico Projeto:  
**Jéssica Drigo Gonzaga**  
Eng. Civil, CREA: 101348220D-GO

Coordenadas Geográficas:  
**18°59'32.0"S**  
**50°32'40.2"W**

Escala:  
**INDICADA**

Data:  
**21/06/2021**

Revisão:  
**--**