

2 {3D}

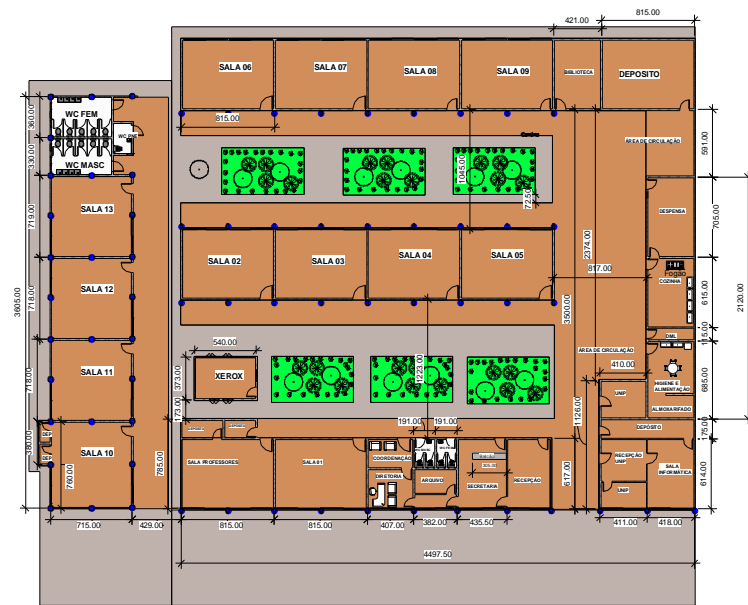

1 2 - Piso  
1 : 200



3 Corte A  
1 : 100

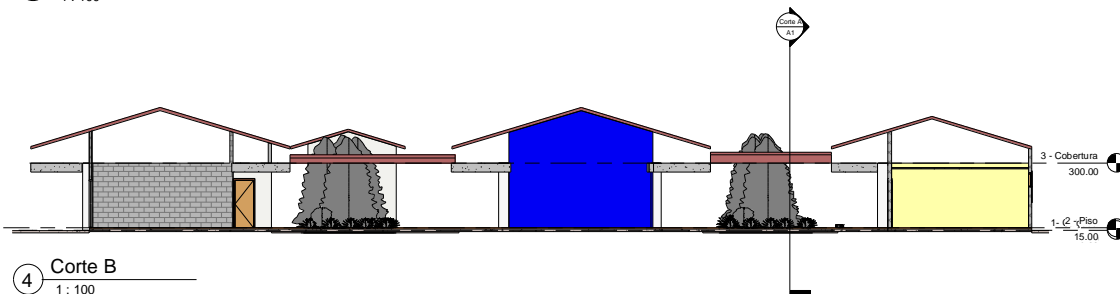

4 Corte B  
1 : 100



PREFEITURA DE  
**SÃO SIMÃO**  
MAIS PELA NOSSA GENTE

**Projeto:**  
Projeto Reforma Colégio Leopoldo Moreira

|   |  |
|---|--|
| <b>Descrição:</b><br>As Built Colégio Leopoldo Moreira  | <b>Folha:</b><br>01/04                     |
| <b>Conteúdo:</b><br>Planta Baixa, Vista 3D, Cortes.   |  |
| <b>Local:</b><br>Avenida Goiás, Praça Cívica - Centro - São Simão - GO                                      |  |
| <b>Proprietário:</b><br>Município de São Simão - GO   |  |
| <b>Áreas:</b><br>Área total Construída 2.955,3m <sup>2</sup>  | <b>Escala:</b><br>INDICADA<br>Data 04/2021 |
| <b>Responsável Técnico:</b><br>Isabela Cristina Souza de Oliveira<br>Engenheira Civil - CREA 221319/D-MG/GO |  |
| <b>Autenticações:</b><br>Francisco de Assis Paixoto<br>Prefeito Municipal de São Simão                      |  |