

ELEVAÇÃO FRONTAL
ESCALA 1:50

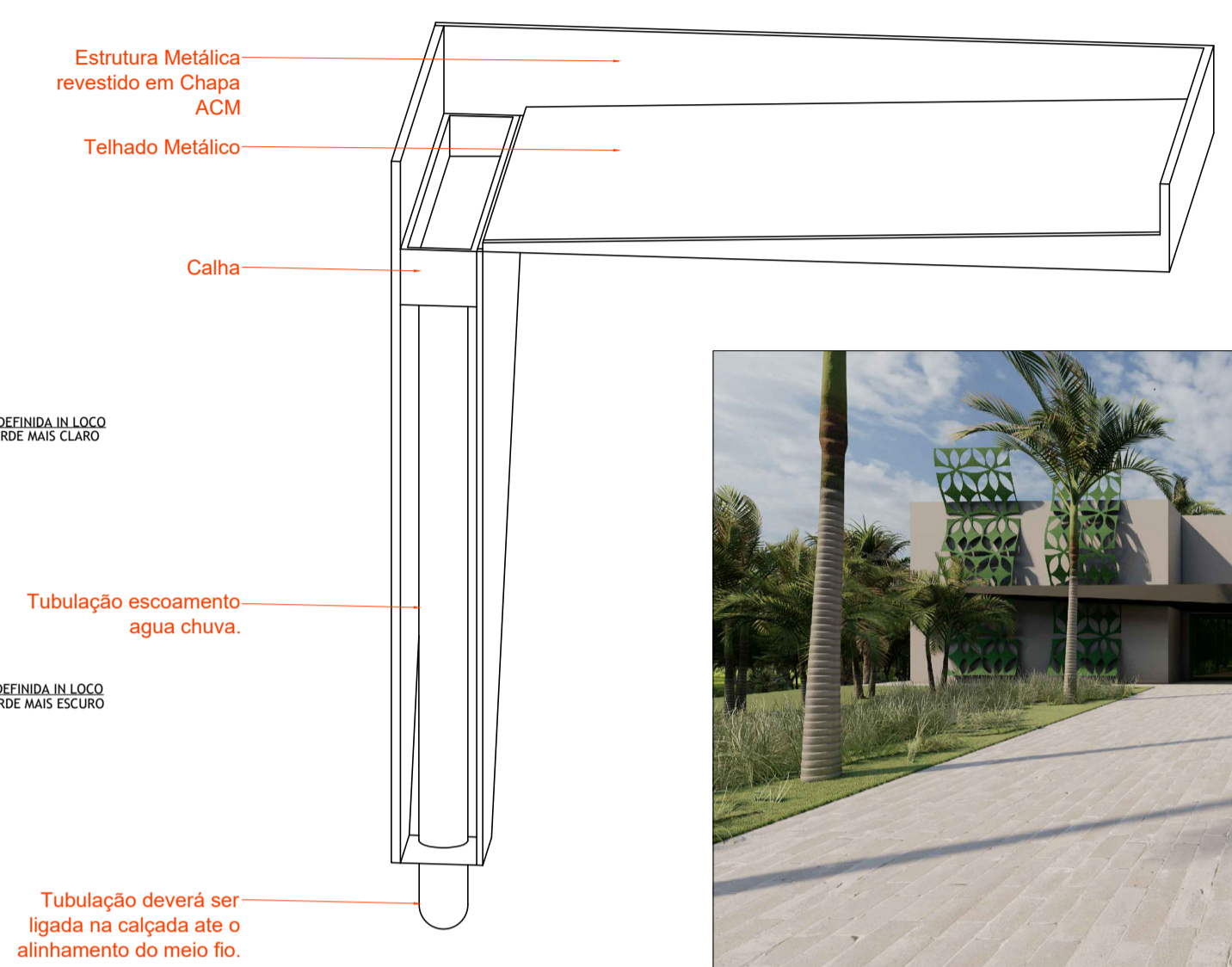

01 CORTE ESQUEMÁTICO
1:50

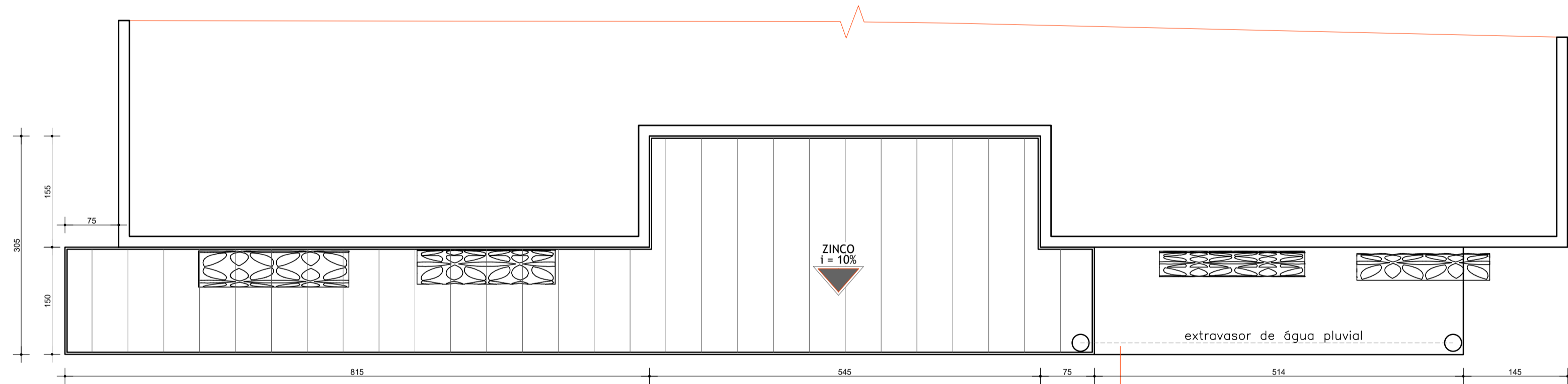

COBERTURA
ESCALA 1:50

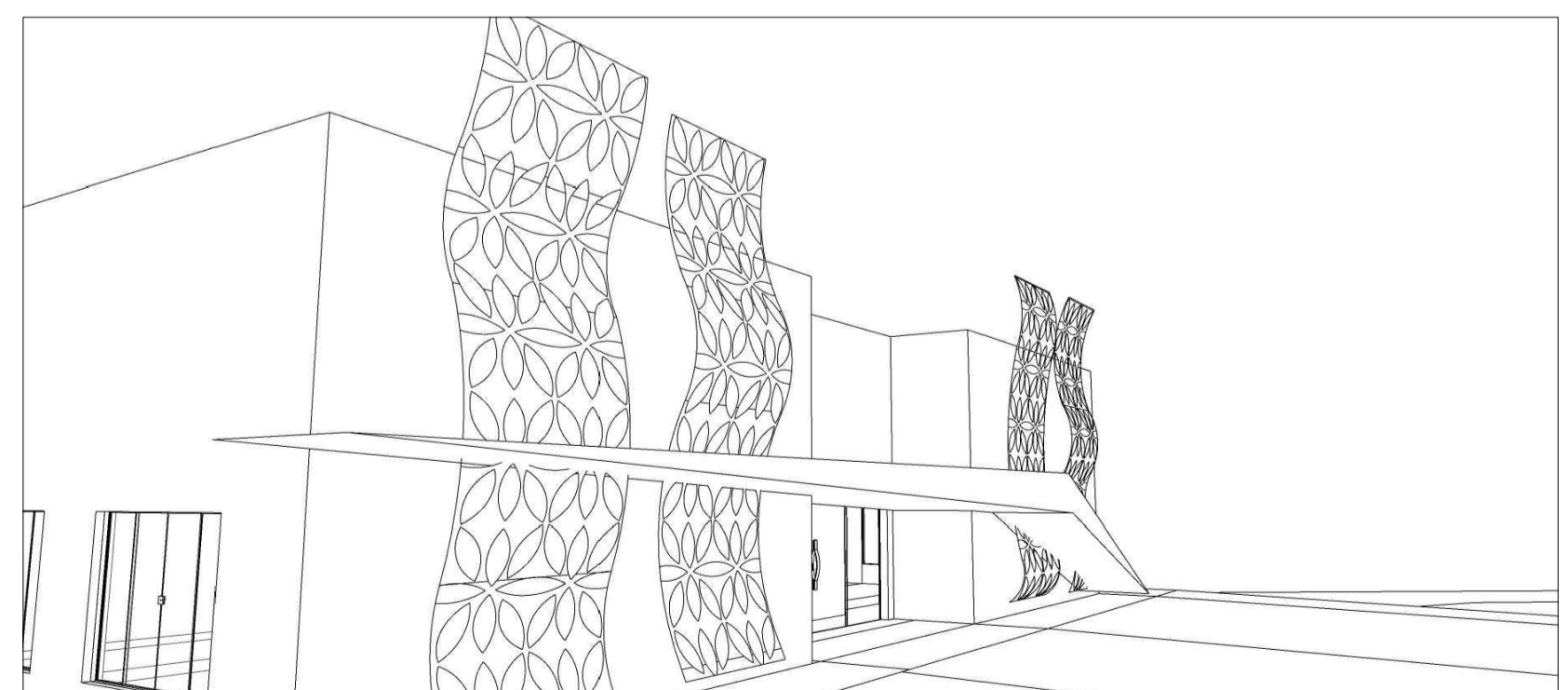
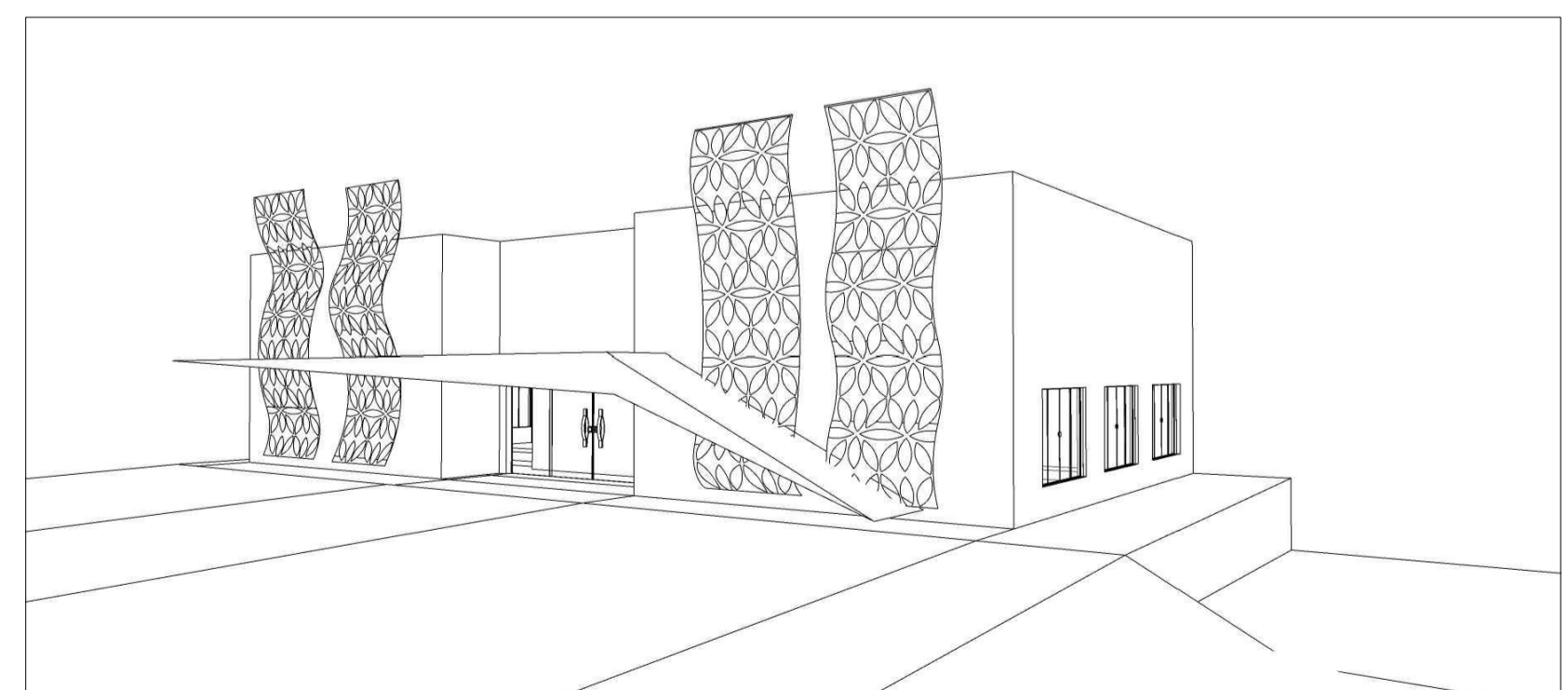



ARQUITETURA

APROVAÇÃO:

DIREITOS AUTORAIS RESERVADOS.
ESTE DESENHO É DE NOSSA PROPRIEDADE SENDO EXPRESSAMENTE "INTERDITO" O SEU USO OU APROVEITAMENTO EM TODO OU EM PARTE PELO CLIENTE, OU POR TERCEIROS SEM O NOSSO CONSENTIMENTO POR ESCRITO.

DADOS DA OBRA:		ÁREAS:	
TÍTULO:	FACHADA - SALA DE VELÓRIO MUNICIPAL	LOTE:	347,31m ²
PROPRIETÁRIO:	FMAS-FUNDO MUNICIPAL ASSISTENCIA SOCIAL	EDIFICAÇÃO:	347,31m ²
ENDEREÇO:	AVENIDA DO LAGO	USO DO SOLO:	100%
BAIRRO:	VILA BELA		
CIDADE:	SÃO SIMÃO - GO		

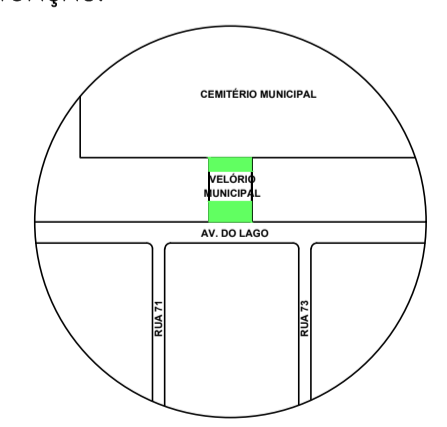
ASSINATURA:	SITUAÇÃO:
PROPRIETÁRIO DO PROJETO FMAS-FUNDO MUNICIPAL ASSISTENCIA SOCIAL CNPJ: 11.078.361/0001-77	
ARQUITETO RESPONSÁVEL PELO PROJETO NILLANDER PEREIRA ALVES CAU: A67132-0	

DESENHO: LETICIA RODRIGUES DE SOUZA	DATA: 17/08/2020
--	-------------------------

CONTEUDO DO PROJETO:
PLANTA, COBERTURA E CORTE ESQUEMÁTICO

ESCALA: INDICADA NOS DESENHOS OBSERVAÇÕES: CONFIRAR MEDIDAS NA OBRA renovaea@gmail.com (64) 9 8459-1072	01/03
--	--------------

Renova Arquitetura e Interiores CNPJ: 29.109.496/0001-18 Av. José Quintiliano Leão n°148 Centro