

LATITUDE: 18°59'26.00"S  
LONGITUDE: 50°33'5.75"E

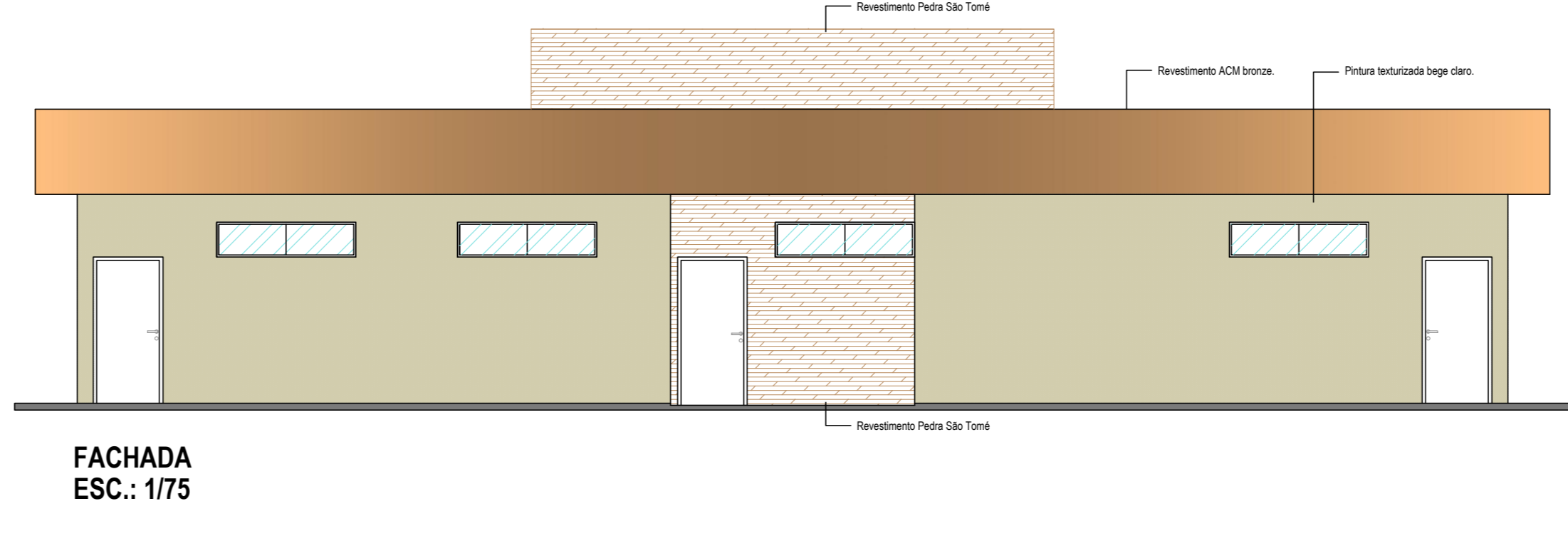

QUADRO DE ABERTURAS				
DIMENSÕES	TIPO	MATERIAL	QDT	
<b>PORTAS</b>				
P1	0,80x2,10	ABRIR	MADERA	4
P2	0,80x2,10	ABRIR	METÁLICA	2
P3	0,70x1,80x0,20	ABRIR	METÁLICA	12
P4	0,80x1,80x0,20	ABRIR	METÁLICA	2
<b>JANELAS</b>				
J1	2,00x0,80x0,10	MAXIMAR	METALCAVADO	4
J2	1,70x0,80x0,10	MAXIMAR	METALCAVADO	2

**Barras de Apoio em Boxes para Chuveiro**

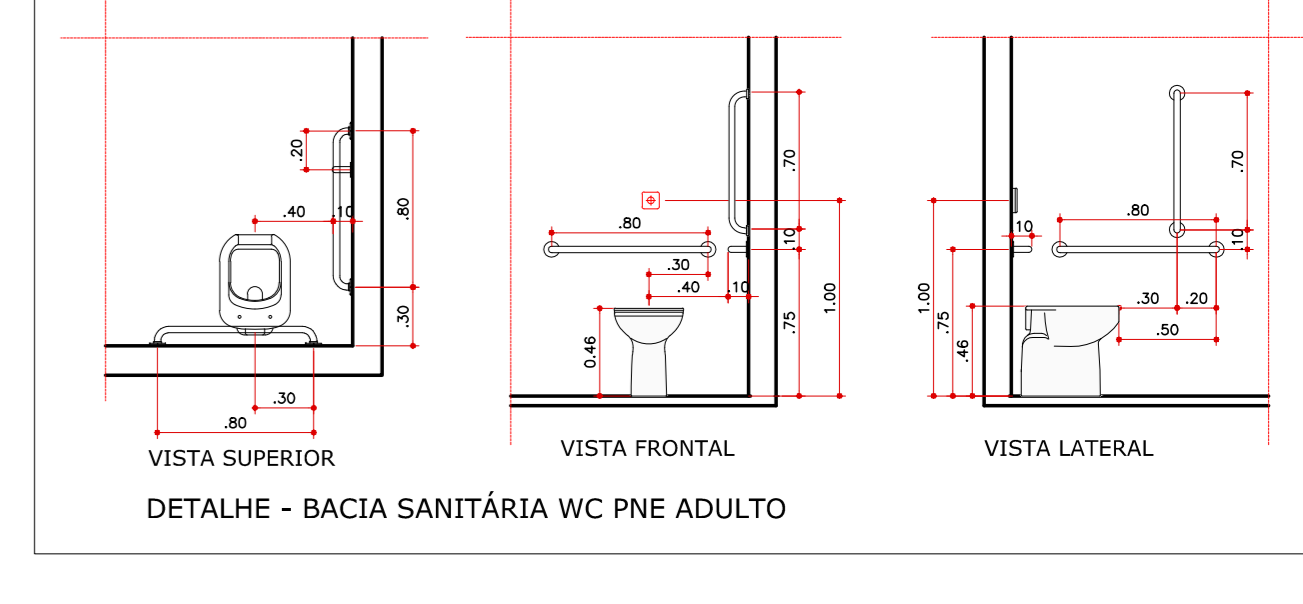
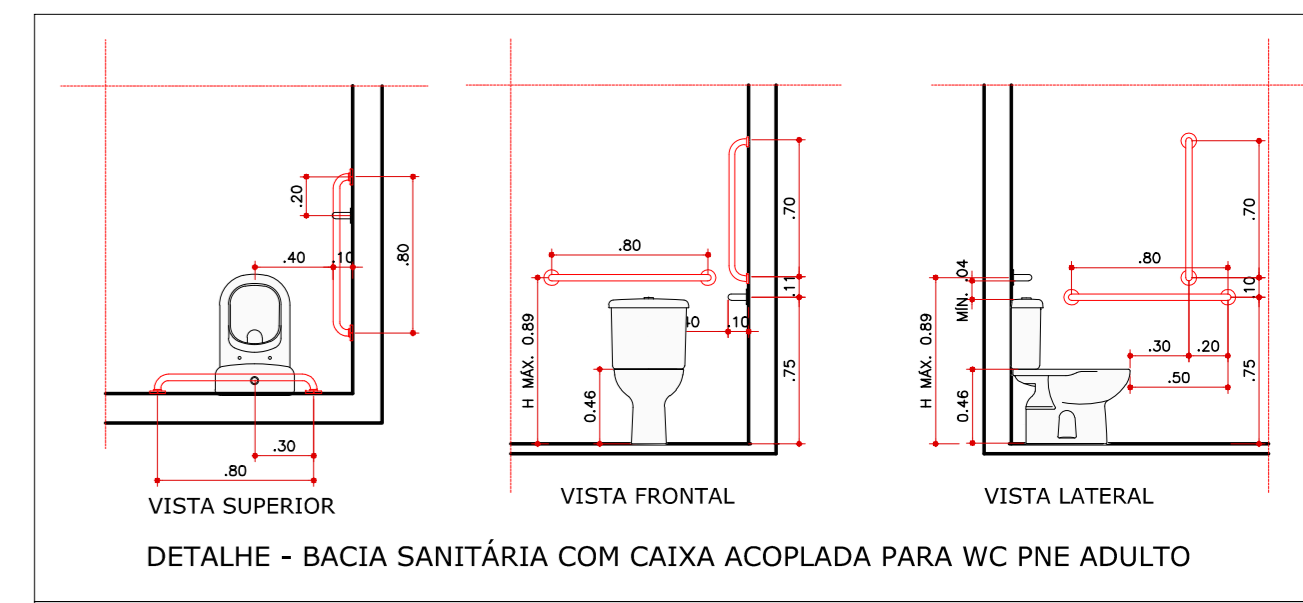
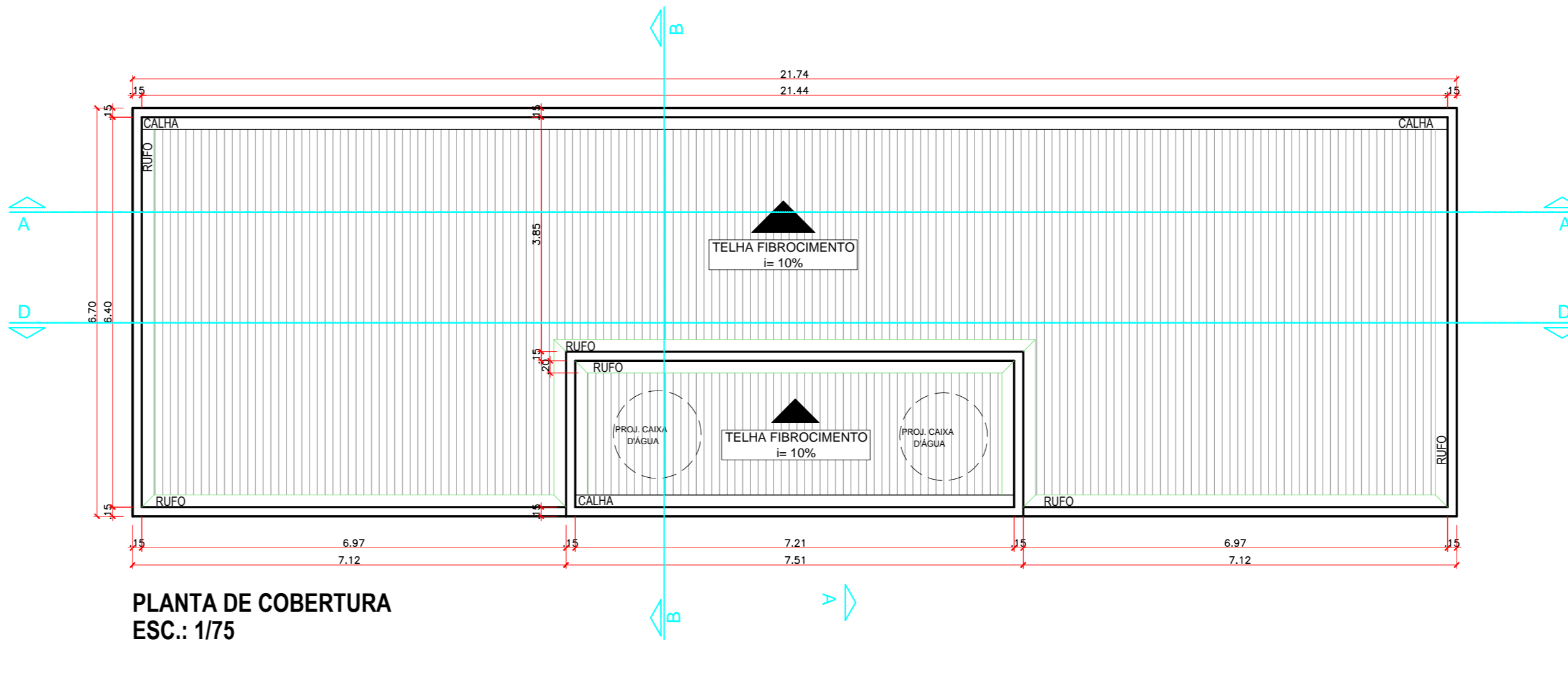
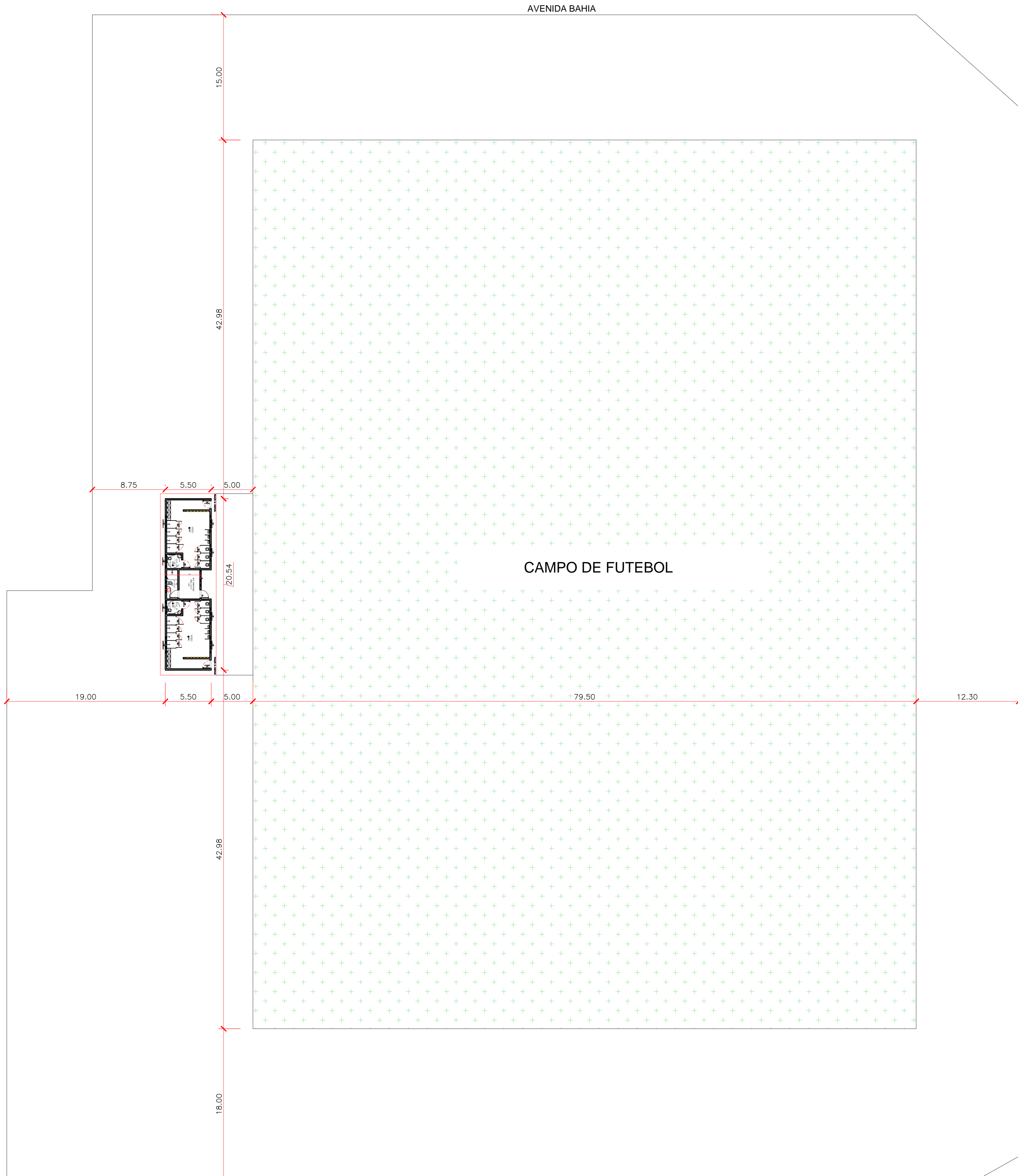
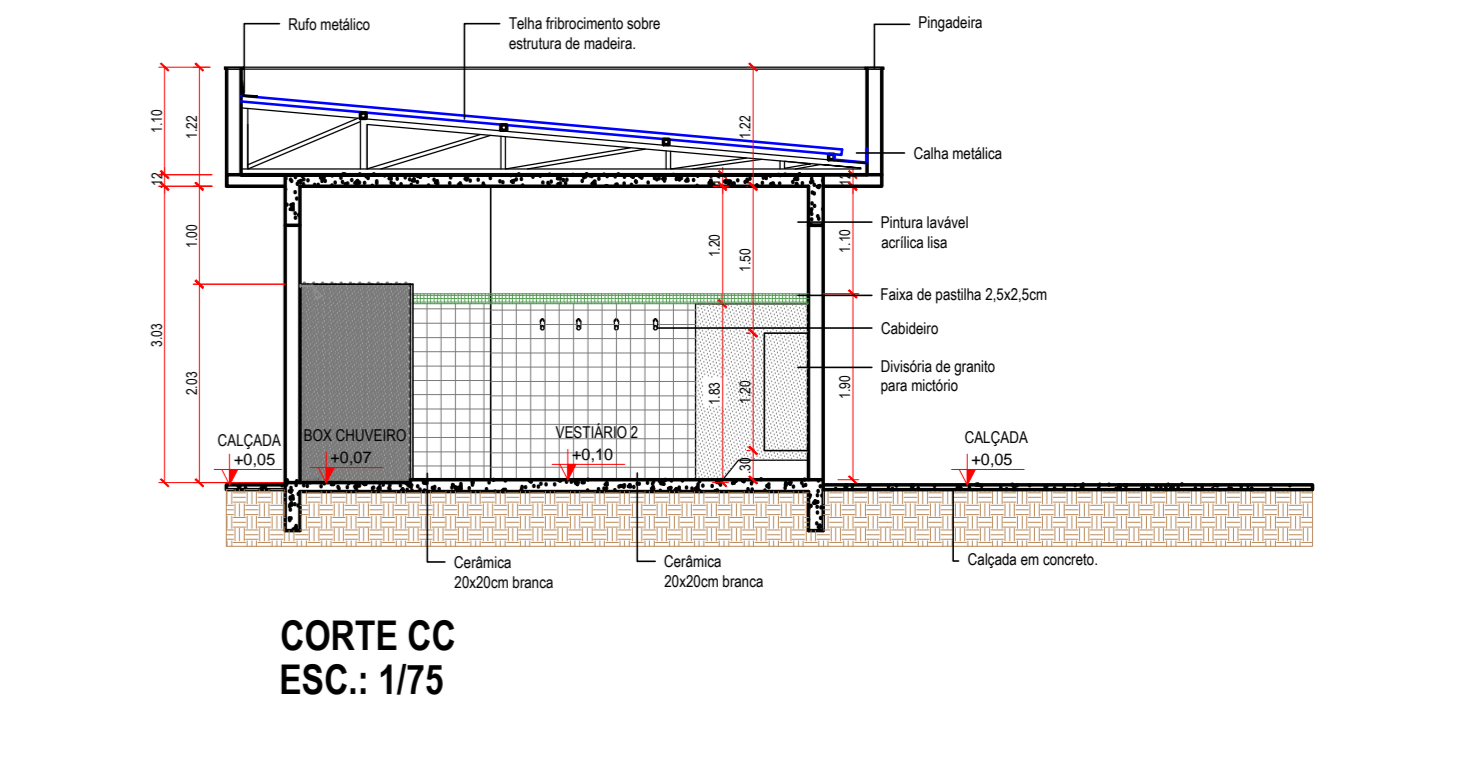
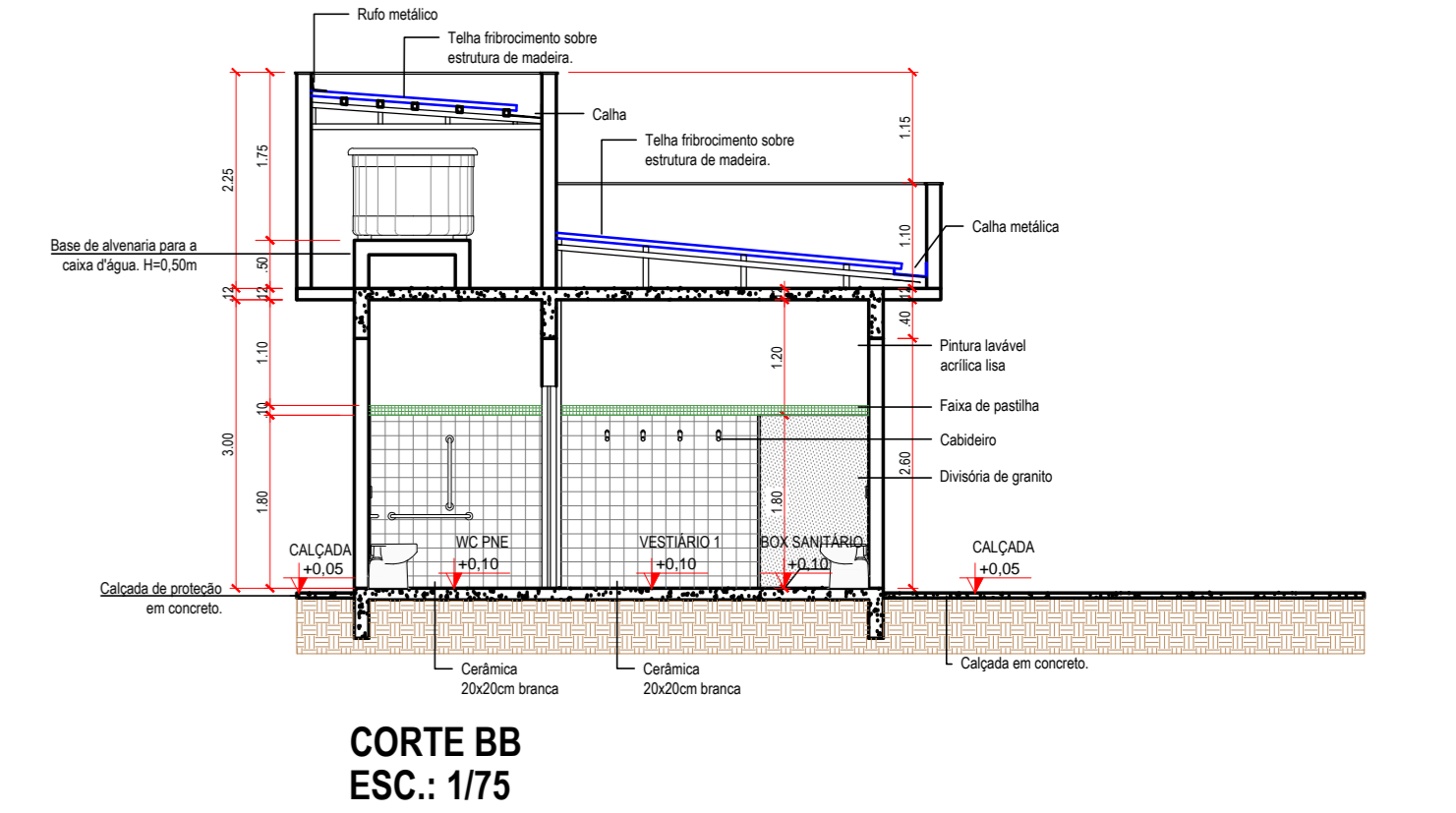
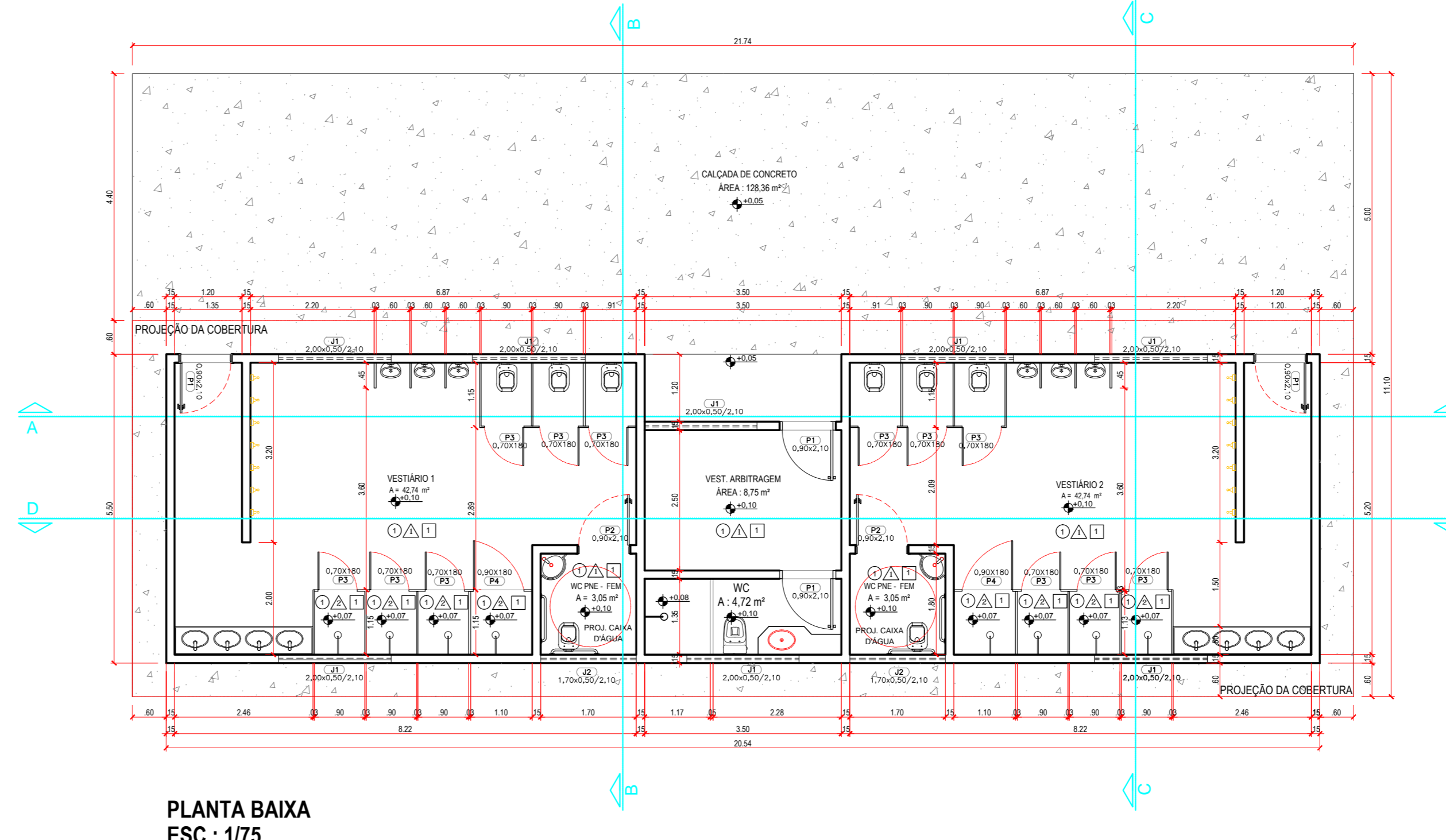
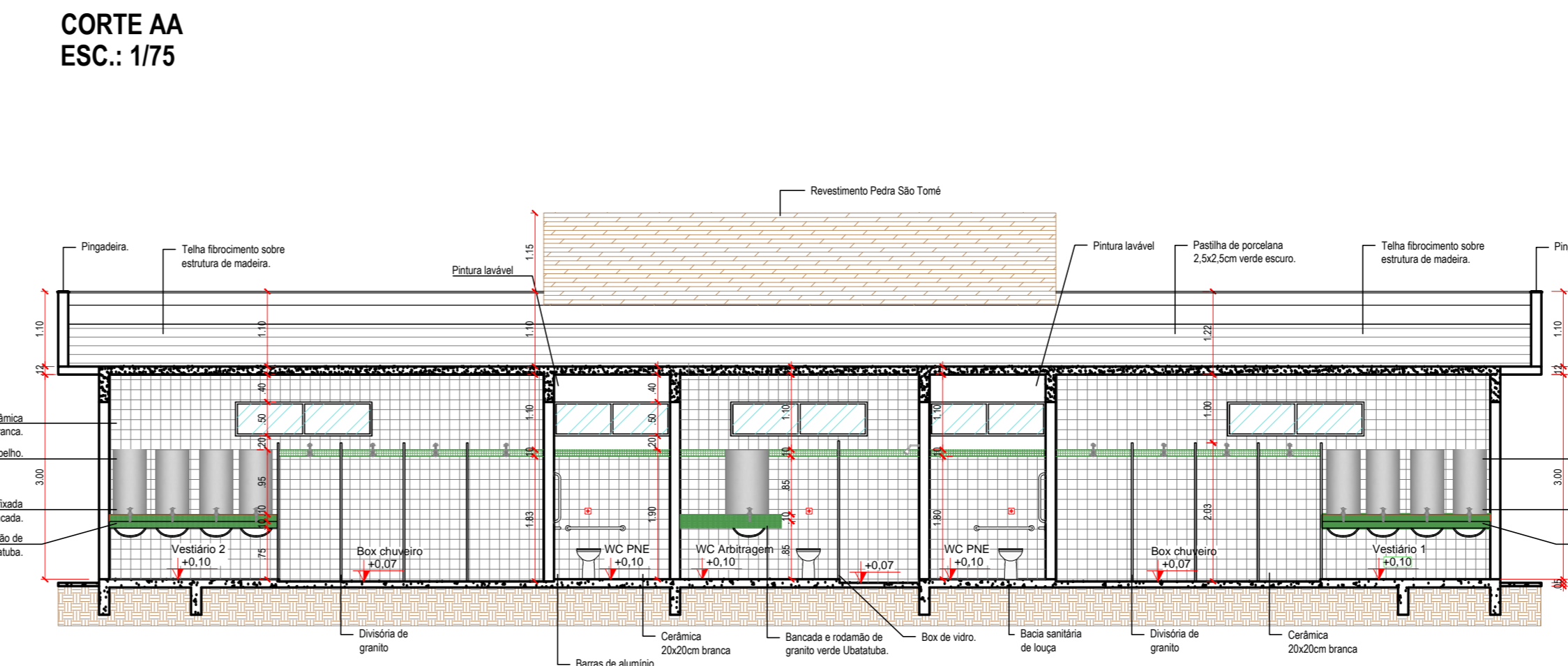
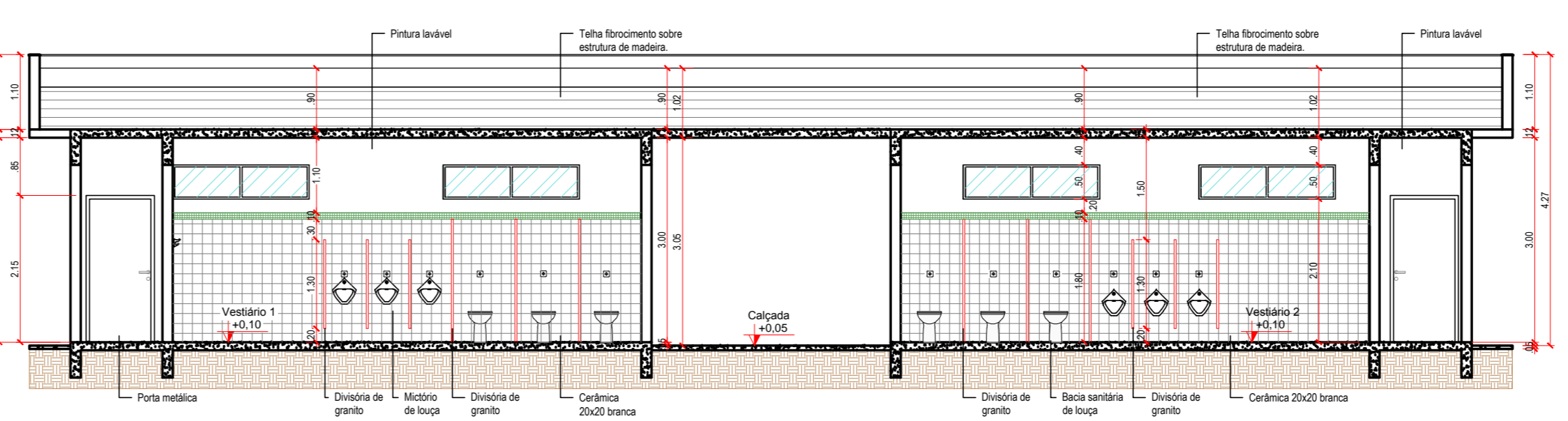
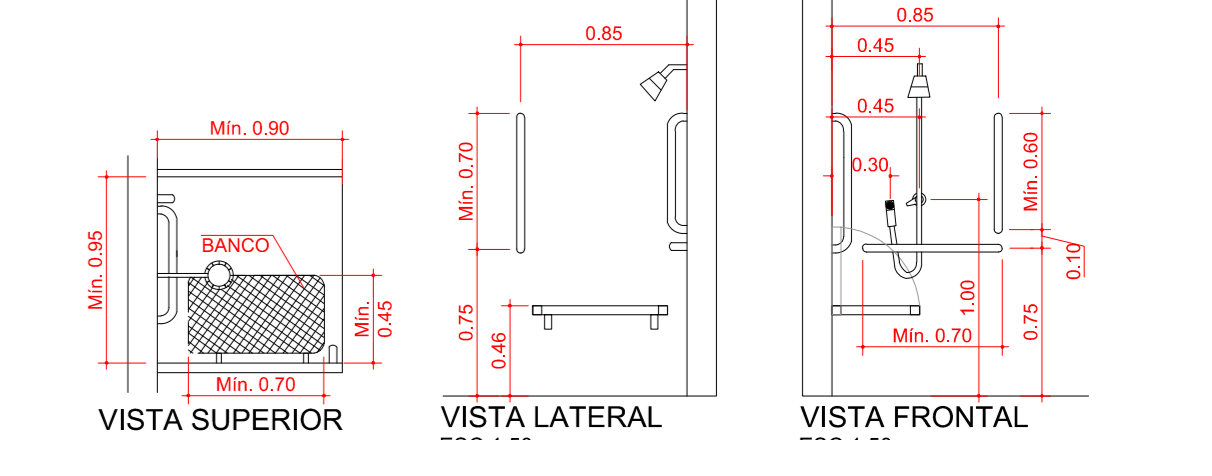

APPROVAÇÃO:

REVISÃO	DATA	MODIFICAÇÃO
01		
02		
03		
04		
05		
06		
07		

**CONSURSAN**  
Construções, Urbanismo e Saneamento LTDA  
consursanassessoria@gmail.com  
Fone: (62) 3645-3100

**ARQUITETURA**

CLIENTE: PREFEITURA MUNICIPAL DE SÃO SIMÃO  
OBRA: VESTIÁRIOS - CAMPO DE FUTEBOL  
ENDEREÇO: AV. BAHIA ESQ. COM RUA 26 E RUA RIO GRANDE DO NORTE  
CAMPO DE FUTEBOL - SÃO SIMÃO  
REFERENTE: PLANTA BAIXA, DE COBERTURA, LOCAÇÃO, LOCALIZAÇÃO E SITUAÇÃO  
CORTES AA, BB, CC, DD  
LEGENDAS  
DETALHES E QUADRO DE ABERTURAS  
ÁREAS: ÁREA CONSTRUÍDA: 108,78 m²  
A.R.T. Prancha Nº

PLANTA DE LOCAÇÃO ESC.: 1/250