

CORTE A-A
ESCALA-1/100

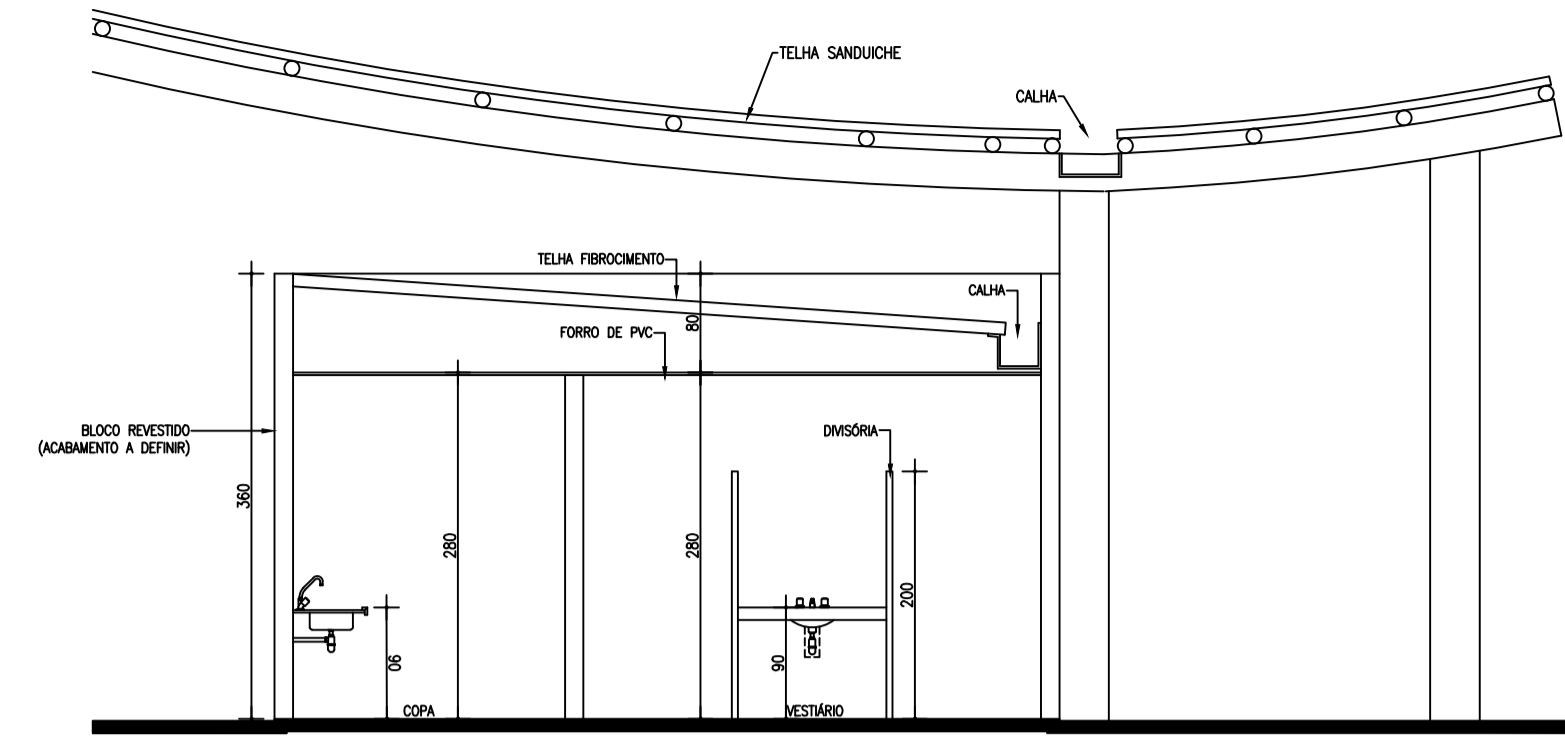

CORTE D-D (APOIO TAXISTAS)
ESCALA-1/50

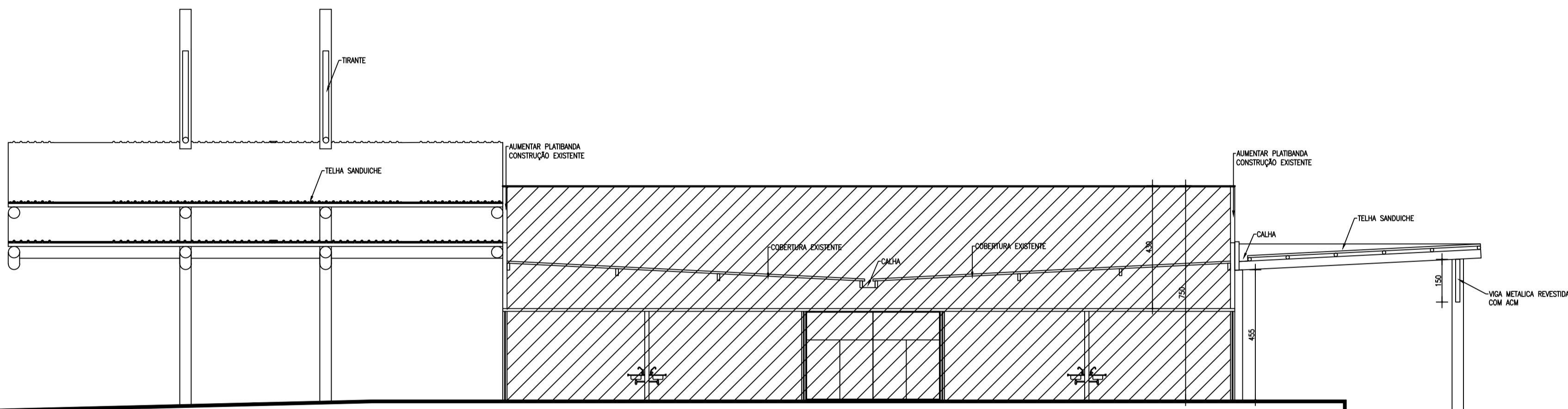

CORTE B-B
ESCALA-1/100

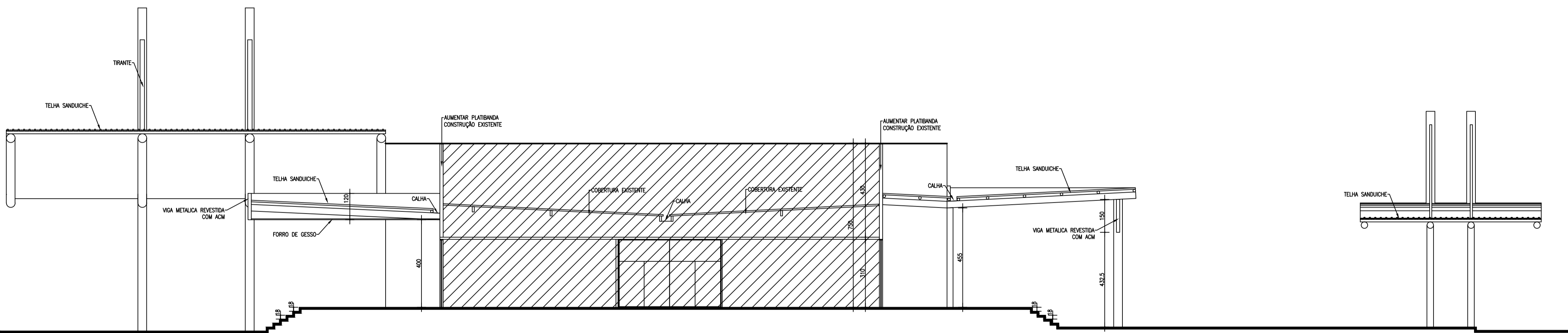

CORTE C-C
ESCALA-1/100

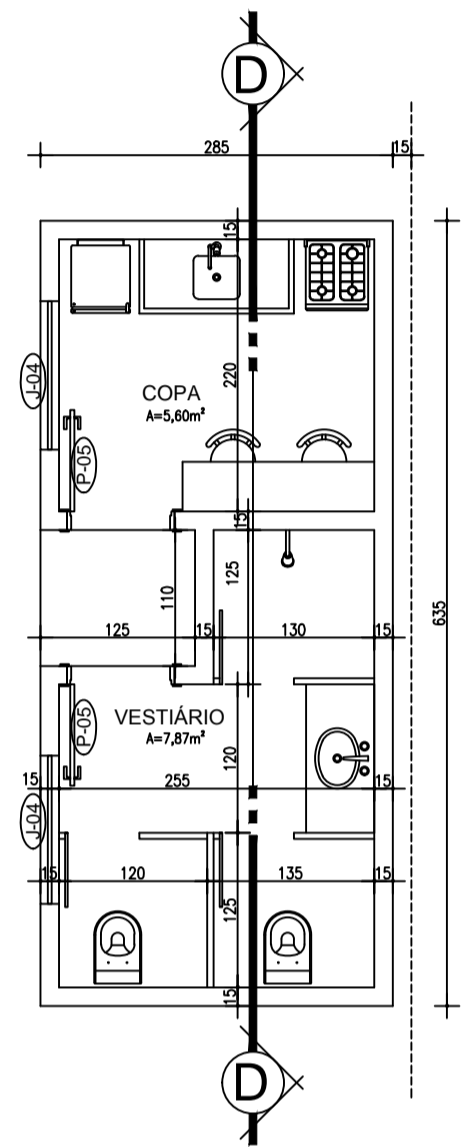

PLANTA - APOIO TAXISTAS
ESCALA-1/50

DECLARAÇÃO:

DECLARO ESTAR CIENTE QUE A APROVAÇÃO DESTES PROJETOS NÃO SIGNIFICA O RECONHECIMENTO DA PREFERÊNCIA DO DIREITO DE PROPRIEDADE DO TERRENO, QUE O HABITE-SE SO SERÁ FORNECIDO PARA: -PROJETOS EXECUTADOS SEM MODIFICAÇÕES; -REDE DE ÁGUAS PLUVIAIS NÃO LIGADA A REDE DE ESGOTO E (VICE-VERSA); -PLANTIO DE 01 (UMA) ARVORE PARA CADA 10,00m² (DEZ METROS DE PÁSSEIO); -QUE DEVERÁ SER MANTIDA PARA FISCALIZAÇÃO NA OBRA UMA VIA DESTES DOCUMENTOS E O RESPECTIVO ALVARÁ DE LICENÇA.

Taciana Bernardes | Roberta Cardoso
(34) 8187-0629 | (34) 8852-5382
Rua Barão de Carmargos, 149, sala 8 | Uberlândia-MG

Bernardes | Cardoso
Arquitetura

PROJETO ARQUITETÔNICO DE ADEQUAÇÃO E AMPLIAÇÃO DE ÁREA DA RODDVIÁRIA DE SÃO SIMÃO - GO

RUA 22 LOTE 03 QUADRA 23A
SÃO SIMÃO - GO

ASSINATURAS:
PROJETO: TACIANA MARIA NOGUEIRA BERNARDES ARQUITETA CAU: A57448-1
PREFEITO MUNICIPAL: WILBER FLORENTINO FERREIRA
SECRETÁRIO MUNICIPAL INFRA ESTRUTURA: EDURVAL GOMES JARDIM
RESPONSÁVEL TÉCNICO:

CUB
ÁREAS M²
ÁREA EXISTENTE.....1.267,20M²
ÁREA A SER AMPLIADA.....2.201,59M²
TOTAL ÁREA CONSTRUÍDA.....3.468,79M²

CONTROLE: DATA: 08/01/2017 REV: 01/07/2017 DES: 02/08/2017 ESCALA: INDICADA FICHA:
CORTE: ARQUITETA: ROBERTA CARDOSO E TACIANA BERNARDES 03/05

OBS: CONFERIR NÍVEIS E MEDIDAS NO LOCAL