

ELEVAÇÃO SUDESTE  
ESCALA-1/100

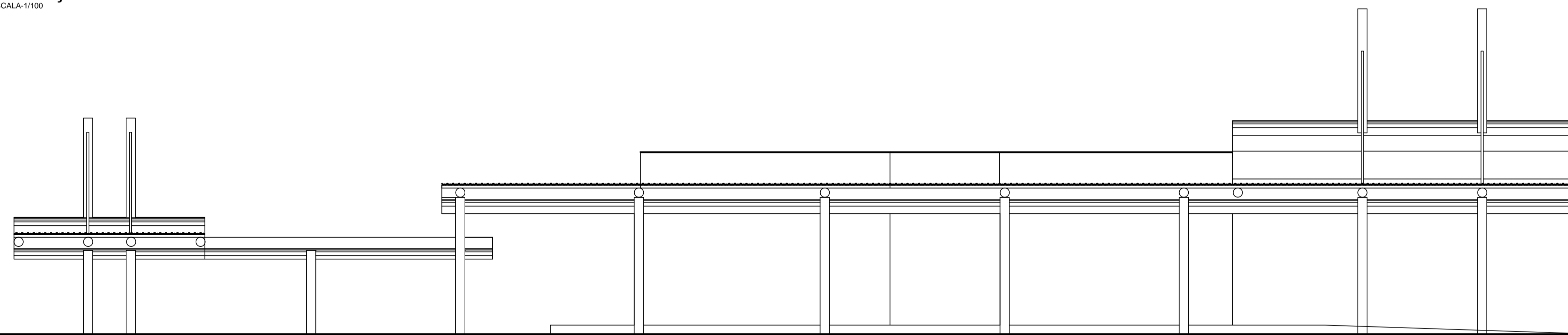

ELEVAÇÃO NOROESTE  
ESCALA-1/100

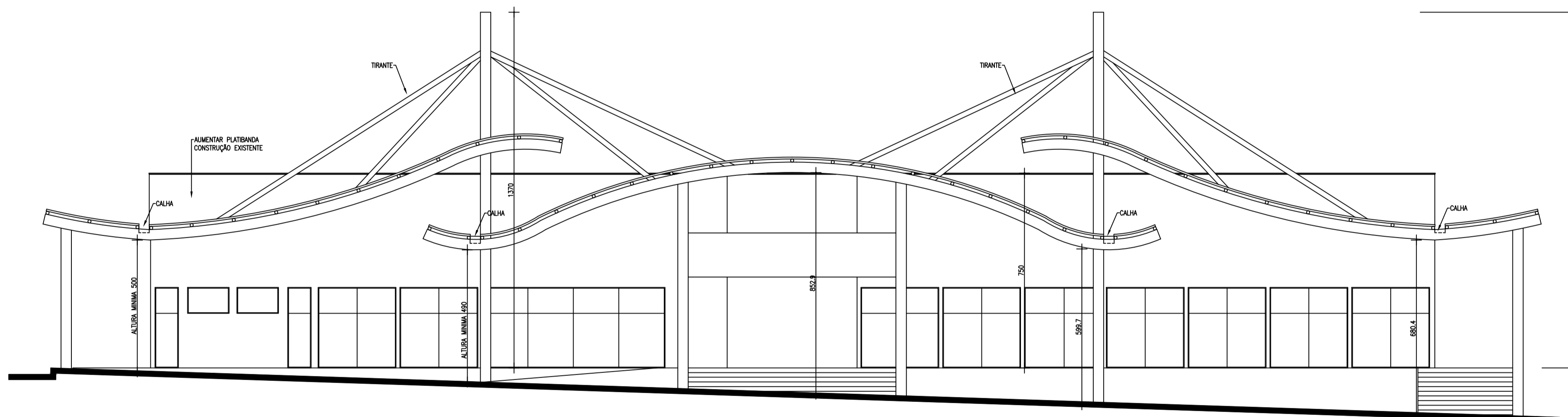

ELEVAÇÃO SUDOESTE  
ESCALA-1/100

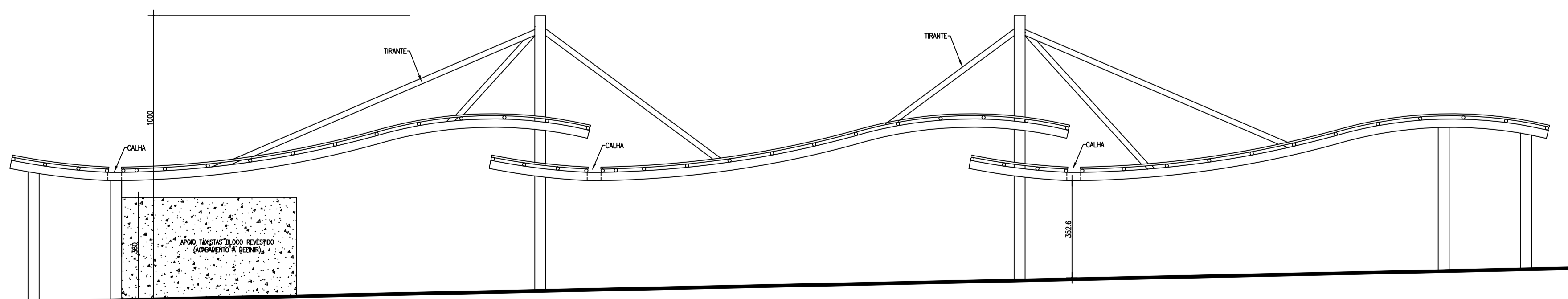

ELEVAÇÃO NORDESTE  
ESCALA-1/100

OBS: CONFERIR NÍVEIS E MEDIDAS NO LOCAL

DECLARAÇÃO:	
DECLARO ESTAR CIENTE QUE A APROVAÇÃO DESTES PROJETOS NÃO SIGNIFICA O RECONHECIMENTO DA PREFEITURA DO DIREITO DE PROPRIEDADE DO TERRENO, QUE O HABITE-SE SO SERÁ FORNECIDO PARA: -PROJETOS EXECUTADOS SEM MODIFICAÇÕES; -REDE DE ÁGUAS PLUVIAIS NÃO LIGADA A REDE DE ESGOTO E (VICE-VERSA); -PLANTIO DE 01 (UMA) ARVORE PARA CADA 10,00m <sup>2</sup> (DEZ METROS DE PÁSSEIO); -QUE DEVERÁ SER MANTIDA PARA FISCALIZAÇÃO NA OBRA UMA VIA DESTES DOCUMENTOS E O RESPECTIVO ALVARÁ DE LICENÇA.	
<p>Taciana Bernardes   Roberta Cardoso          (34) 9187-0629   (34) 8852-5382          Rua Barão de Carmargos, 149, sala 8 - Lidiçia          Uberlândia-MG</p> <p><b>Bernardes   Cardoso</b> Arquitetura</p>	
PROJETO ARQUITETÔNICO DE ADEQUAÇÃO E AMPLIAÇÃO DE ÁREA DA RODOVIÁRIA DE SÃO SIMÃO - GO	CUB
RUA 22 LOTE 03 QUADRA 23A SÃO SIMÃO - GO	ÁREAS M <sup>2</sup>
ASSINATURAS: PROJETO: TADIANA MARIA NOGUEIRA BERNARDES ARQUITETA CAU: A57448-1 PREFEITO MUNICIPAL: WILBER FLDRIANO FERREIRA	ÁREA EXISTENTE.....1.267,20M <sup>2</sup> ÁREA A SER AMPLIADA.....2.201,93M <sup>2</sup> TOTAL ÁREA CONSTRUÍDA.....3.468,75M <sup>2</sup>
SECRETÁRIO MUNICIPAL: EDURIVAL GOMES JARDIM RESPONSÁVEL TÉCNICO:	
CONTEÚDO: ELEVACIONES	DATA: 02/05/2017 REV: 01 FECH: 02/05/2017 INDICADA
ARQUITETA: ROBERTA CARDOSO E TADIANA BERNARDES	02/05